

Commune d'Abbaretz (44)



-  AEP_poteau_incendie
-  PerimetrePLUi
-  Abbaretz
- PLUi_Pres_lin_arret_n2
 cours_deau
- PLUi_Pres_surf_arret_n2
 OAP
- PLUi_Zonage_arret_n2
 IAUb
-  IAUe2
-  IAUI



Réalisation :

DMEAU
La Chauvelière
35150 JANZE
02 99 47 65 63

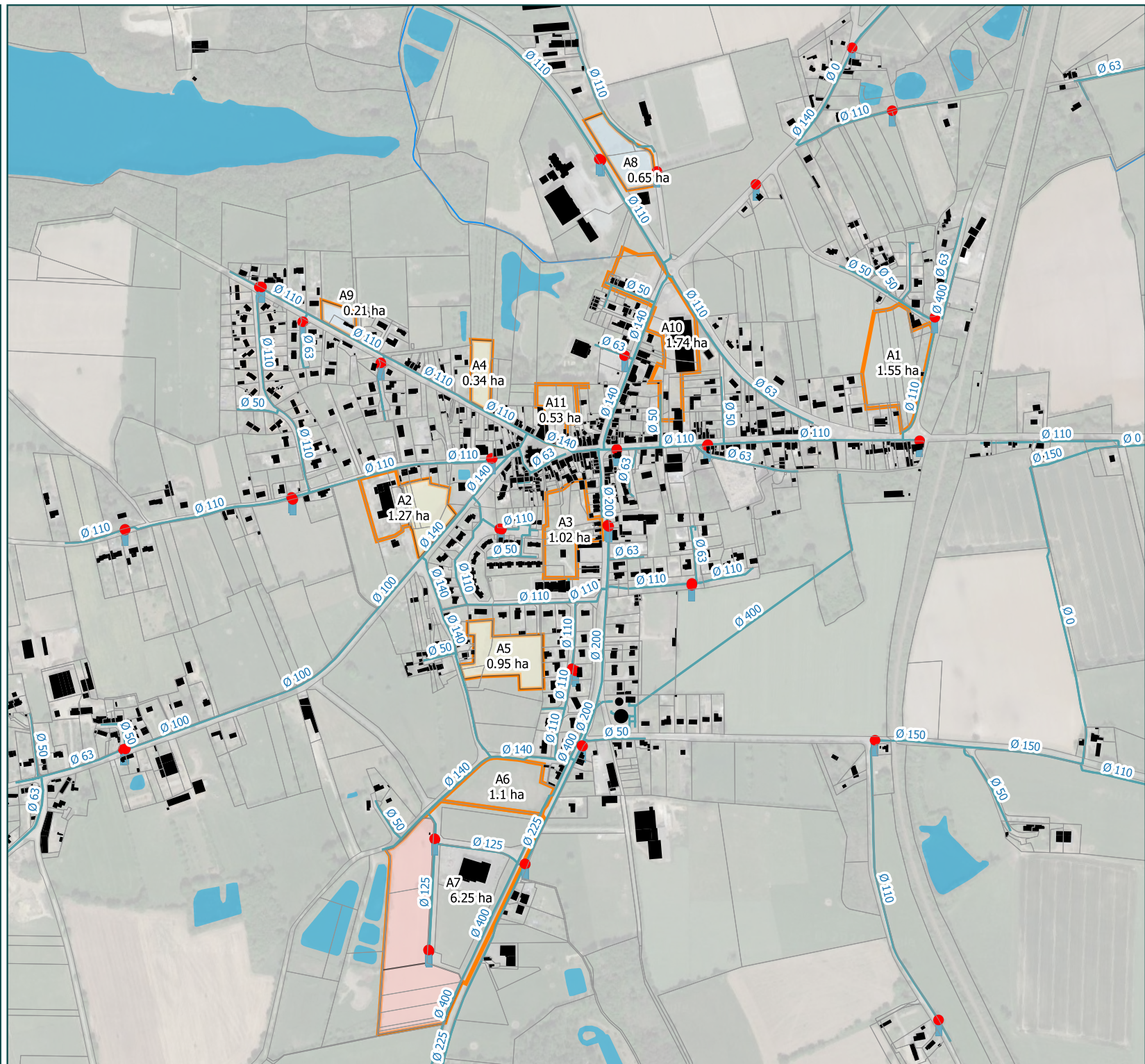



Groupement
BLAIN

VERIFICATION DE LA DEFENSE INCENDIE
Commune de ABBARETZ (Insee 44001)
Etats courants des hydrants INDISPONIBLES et BENINS

N° hydrant	TYPE	IMPLANTATION	ETAT COURANT	ANOMALIES CONSTATEES	DATE Vérification	DEBIT (en m3/1 bar de press.	PRESSION statique (bar)
0015	PI	le brandony	Bénin	35 Accès difficile, végétation gênante	18/07/2018	60	5
0909	PAR	11-41.2 (prop.raimbeau)	Indisponible	5 Accès impossible en intervention	11/09/2018	0	0
0914	PAR	11-41.2 larré coté opposé ligne sncf (prop.rimbeau e)	Indisponible	5 Accès impossible en intervention 26 Réserve envasée ou non entretenue	11/09/2018	0	0
0915	PA	la tonnerie	Indisponible	5 Accès impossible en intervention 26 Réserve envasée ou non entretenue	11/09/2018	0	0

Nb d'hydrants en anomalie : 4

Nb d'hydrants sur la commune : 118

PI PI de 100 mm
API Autres PI ou BI non normalisés
BIP BI privée

PI2 PI de 2 x 100 mm
PIP PI privé
PP2 PI 2x100 mm privé

BI BI de 100 mm
PEB PI en eau brute

BI2 BI de 2 x 100 mm
PEP PI privé en eau brute



N° hydrant 1 à 9999	TYPE (fiche n°3)	IMPLANTATION Situation géographique (ex : à hauteur du n°, en face de...)	ANOMALIES CONSTATEES (cf fiche n°4)	CIS	Date Vérif	Etat Vérif Tournée	N° de planche	DEBIT (en m3/1 bar de press. DÉBIT)	PRESSIION statique (bar) PRESSION
0001	PI	la ville en bois - pied	0	abbare		Non vérifié	10-40.32	60	7
0002	PI	la romerie	0	abbare		Non vérifié	10-41.41	60	7
0003	PI	la houssais	0	abbare		Non vérifié	10-41.42	60	7
0004	PI	villeneuve		abbare	18/07/2018	Disponible	10-41.31	60	7
0005	PI	la minotais		abbare	18/07/2018	Disponible	10-41.13	60	6
0006	PI	rd 2 - les charmilles	0	abbare		Non vérifié	10-41.13	60	6
0007	PI	la duchetais	7	abbare	18/07/2018	Disponible	10-41.24	60	6
0008	PI	la rainais		abbare	31/05/2018	Disponible	10-41.24	60	6
0009	PI	les breils élément		abbare	18/07/2018	Disponible	10-42.24	60	8
0010	PI	ker andré		abbare	18/07/2018	Disponible	10-42.14	60	5
0011	PI	le chateau rouge côté droit direction meilleraye		abbare	18/07/2018	Disponible	10-42.13	60	5
0012	PI	le chateau rouge (bois)		abbare	18/07/2018	Disponible	10-42.24	60	4
0014	PI	la chénaie (près chevrolière)	7	abbare	18/07/2018	Disponible	10-42.32	60	4
0015	PI	le brandony	35	abbare	18/07/2018	Béniin	10-42.32	60	5
0016	PI	la chénaie (bois)		abbare	18/07/2018	Disponible	10-43.14	60	5
0017	PI	le bas houx	0	abbare		Non vérifié	09-43.43	60	7
0018	PI	les champs	0 15	abbare		Non vérifié	09-43.34	60	6
0019	PI	le houx	0	abbare		Non vérifié	09-43.31	50	1

N° hydrant 1 à 9999	TYPE (fiche n°3)	IMPLANTATION Situation géographique (ex : à hauteur du n°, en face de...)	ANOMALIES CONSTATEES (cf fiche n°4)	CIS	Date Vérif	Etat Vérif Tournée	N° de planche	DEBIT (en m3/1 bar de press. stat.)	PRESSIION statique (bar)
0020	PI	la trahennière (cour d'un riveain)	0	abbare		Non vérifié	09-43.41	55	6
0021	PI	les vanneries - la maison rouge	0	abbare		Non vérifié	09-43.33	45	5
0022	PI	la chevaulais - la joue	0	abbare		Non vérifié	09-44.44	45	5
0023	PI	robineau	0	abbare		Non vérifié	09-44.44	45	5
0024	PI	rd2 abbaretz/meilleraie carrefour de l'arche		abbare	18/07/2018	Disponible	10-43.13	60	5
0025	PI	rd2 abbaretz/meilleraie	7	abbare	18/07/2018	Disponible	10-43.13	60	5
0026	PI	rd2 abbaretz/meilleraie la forge (angle du chemin de la jahotière)		abbare	18/07/2018	Disponible	10-43.23	60	5
0027	PI	la blaudaie		abbare	18/07/2018	Disponible	10-43.23	60	5
0028	PI	le chêne trovry		abbare	18/07/2018	Disponible	10-44.14	25	4
0029	PI	le maffay		abbare	18/07/2018	Disponible	10-44.41	50	6
0030	PI	la maison haute	0	abbare		Non vérifié	10-44.41	0	0
0031	PI	rozay	0	abbare		Non vérifié	10-44.42	60	5
0032	PI	la gléminière	0	abbare		Non vérifié	10-44.42	60	6
0033	BI	la hazardière	0	abbare		Non vérifié	10-44.31	60	4
0034	PI	face rte du parc	0	abbare		Non vérifié	10-44.24	60	4
0035	PI	la madeleine	0	abbare		Non vérifié	10-41.14	60	8
0036	PI	gare sncf - la touche	0 13	abbare		Non vérifié	10-41.14	60	7
0037	PI	lantilloux - cana	13	abbare	31/05/2018	Disponible	10-41.14	40	4
0038	PI	la martrie - la feuillée		abbare	31/05/2018	Disponible	10-41.11	60	5
0039	PI	la huchetière		abbare	31/05/2018	Disponible	10-41.12	60	5
0040	PI	la forge (près de la vallée)		abbare	31/05/2018	Disponible	10-41.13	75	6

N° hydrant 1 à 9999	TYPE (fiche n°3)	IMPLANTATION Situation géographique (ex : à hauteur du n°, en face de...)	ANOMALIES CONSTATEES (cf fiche n°4)	CIS	Date Vérif	Etat Vérif Tournée	N° de planche	DEBIT (en m3/1 bar de press. statique)	PRESSIION (bar)
0041	PI	la méloiterie		abbare	31/05/2018	Disponible	10-41.12	60	6
0042	PI	la loirie		abbare	31/05/2018	Disponible	10-41.12	60	5
0043	PI	la fichardière		abbare	31/05/2018	Disponible	10-41.21	60	5
0044	PI	la guénaïs	11	abbare	31/05/2018	Disponible	10-41.21	60	5
0045	PI	la rose des landes	0	abbare		Non vérifié	10-42.11	60	5
0046	PI	la godardais (proche rose des landes)	0	abbare		Non vérifié	10-42.11	60	6
0047	PI	la godardais	0	abbare		Non vérifié	09-42.44	60	5
0048	PI	les buittes (près de la godardais)	0	abbare		Non vérifié	09-41.33	60	5
0049	PI	la piraudais	0	abbare		Non vérifié	09-42.43	60	5
0050	PI	la herminière	0	abbare		Non vérifié	09-42.31	60	5
0051	PI	la rivière	0	abbare		Non vérifié	09-42.33	50	5
0052	PI	la rivière (bois de la ferme de la rivière)	0	abbare		Non vérifié	09-43.44	40	3
0053	PI	le pas guinél		abbare	31/05/2018	Disponible	09-41.43	60	9
0054	PI	la rousselais	13	abbare	31/05/2018	Disponible	09-41.43	60	9
0055	PI	la blonnière pont du paradel - la bautrais		abbare	31/05/2018	Disponible	09-41.31	60	9
0056	PI	le paradel		abbare	31/05/2018	Disponible	09-41.31	50	4
0057	PI	la maison neuve		abbare	31/05/2018	Disponible	09-41.42	55	5
0058	PI	la deneuzerie		abbare	31/05/2018	Disponible	09-42.41	60	4
0059	PI	la guincharlais silo de la cana (route)		abbare	31/05/2018	Disponible	09-42.41	60	6
0060	PI	le bois joli	0	abbare		Non vérifié	10-41.14	35	4
0061	PI	le chêne rond	0	abbare		Non vérifié	10-40B.32	35	4

N° hydrant 1 à 9999	TYPE (fiche n°3)	IMPLANTATION Situation géographique (ex : à hauteur du n°, en face de...)	ANOMALIES CONSTATEES (cf fiche n°4)	CIS	Date Vérif	Etat Vérif	N° de planche	DEBIT (en m3/1 bar de press. stat.)	PRESSION statique (bar)
0062	PI	rte du bois vert		abbare	31/05/2018	Disponible	10-40B.31	35	5
0063	PI	le bois vert - centre de secours	0	abbare		Non vérifié	10-40B.32	36	4
0064	PI	rd 2 abbarretz/hozay	0	abbare		Non vérifié	10-40B.31	35	4
0065	PI	l'orangerie - rte treffieux		abbare	31/05/2018	Disponible	09-41.41	70	6
0066	PI	la jarriais	13	abbare	31/05/2018	Disponible	09-41.41	70	6
0067	PI	rue boulay paty	0	abbare		Non vérifié	10-40B.34	70	6
0068	PI	rue boulay paty	0	abbare		Non vérifié	10-40B.33	62	6
0069	PI	cité hector pétin	0	abbare		Non vérifié	10-40B.44	55	6
0070	PI	bellevue (carrefour cité hector pékin)	0	abbare		Non vérifié	10-40.31	50	5
0071	PI	la mignonnerie	0	abbare		Non vérifié	10-40.42	40	4
0072	PI	allée des iris (lot. des marguerittes)	0	abbare		Non vérifié	10-40.32	55	6
0073	PI	la plâcière	0	abbare		Non vérifié	10-40.42	45	6
0074	PI	rue des ecoles	0	abbare		Non vérifié	10-40.32	65	6
0075	PI	la croix blanche	0	abbare		Non vérifié	10-40.32	60	7
0076	PI	la boutardière	0	abbare		Non vérifié	10-40.34	60	7
0077	PI	la boutardière	0	abbare		Non vérifié	11-40.21	60	6
0078	PI	l'imaro	0	abbare		Non vérifié	11-40.11	65	6
0079	PI	la foie	0	abbare		Non vérifié	11-41.11	70	6
0080	PI	la bernauderie	0	abbare		Non vérifié	11-41.11	65	6
0081	PI	galhard	0	abbare		Non vérifié	11-41.12	50	6
0082	PI	l'arré	0	abbare		Non vérifié	11-41.24	50	6

N° hydrant 1 à 9999	TYPE (fiche n°3)	IMPLANTATION Situation géographique (ex : à hauteur du n°, en face de...)	ANOMALIES CONSTATEES (cf fiche n°4)	CIS	Date Vérif	Etat Vérif Tournée	N° de planche	DEBIT (en m3/1 bar de press. stat.)	PRESSIGN statique (bar)
0083	PI	la rotte bernard	0	abbare		Non vérifié	11-41.21	50	6
0084	PI	la pourprince	0	abbare		Non vérifié	10-41.33	50	6
0085	PI	grand lande	0	abbare		Non vérifié	10-42.44	30	6
0086	PI	coulouine	0	abbare		Non vérifié	11-42.12	50	6
0087	PI	l'estival	0	abbare		Non vérifié	11-42.21	30	6
0088	PI	la lirais		abbare	18/07/2018	Disponible	11-43.11	25	6
0089	PI	la lirais		abbare	18/07/2018	Disponible	11-42.22	17	4
0090	PI	la roberdière		abbare	18/07/2018	Disponible	11-43.11	15	4
0091	PI	allee du clos de la vigne (lot. de la vigne)	0	abbare		Non vérifié	10-40.32	70	6
0092	PI	rd1 de nord / erdre angle rd 24 de joué / erdre la ville en bois (calvaire)	0	abbare		Non vérifié	10-40.32	60	7
0093	PI	rue de la mairie	0	abbare		Non vérifié	10-40B.33	60	6
0094	PI	le calvaire - rue de bellevue	0	abbare		Non vérifié	10-40B.34	60	6
0095	PI	lotissement le champ des mûres (allée des muriers)	0	abbare		Non vérifié	10-40.32	70	7
0096	PI	silo de la cana (intérieur) pi privé	0	abbare		Non vérifié	10-40B.31	0	0
0097	PI	le pont d'inde		abbare	31/05/2018	Disponible	09-41.14	50	7
0098	PI	allée de la cassiterite	0	abbare		Non vérifié	10-40B.43	55	5
0099	PI	rue de la cité, angle allée kaoim (lot. le clos st. louis)	0	abbare		Non vérifié	10-40B.43	50	5
0100	PI	z.i. la croix blanche	0	abbare		Non vérifié	10-40.31	60	5
0101	PI	zi la croix blanche	0	abbare		Non vérifié	10-40.31	60	5
0901	PA	la jarriais		abbare	11/09/2018	Disponible	09-41.41	0	0
0902	PA	salle polyvalente		abbare	11/09/2018	Disponible	10-40B.34	0	0

N° hydrant 1 à 9999	TYPE (fiche n°3)	IMPLANTATION Situation géographique (ex : à hauteur du n°, en face de...)	ANOMALIES CONSTATEES (cf fiche n°4)	CIS	Date Vérif	Etat Vérif Tournée	N° de planche	DEBIT (en m3/1 bar de press. stat.)	PRESSIOn statique (bar)
0903	PAP	la jahotière		abbare	11/09/2018	Disponible	10-43.23	0	0
0904	PAP	la belle (prop. viotie)		abbare	11/09/2018	Disponible	10-43.42	0	0
0905	PA	10-43.3		abbare	11/09/2018	Disponible	10-43.33	0	0
0906	PAR	la trahénère		abbare	11/09/2018	Disponible	09-43.41	0	0
0907	PA	11-40.2 (prop. d. viaud)		abbare	11/09/2018	Disponible	11-40.22	0	0
0908	PA	11-41.2(prop. pondard)		abbare	11/09/2018	Disponible	11-41.23	0	0
0909	PAR	11-41.2 (prop.raimbeau)	5	abbare	11/09/2018	Indisponible	11-41.24	0	0
0910	PA	longe le paradet et la route		abbare	11/09/2018	Disponible	09-42.43	0	0
0911	PA	le bois jean / les vanneries		abbare	11/09/2018	Disponible	09-43.34	0	0
0913	PA	le mont jaunet		abbare	11/09/2018	Disponible	10-43.22	0	0
0914	PAR	11-41.2 larré coté opposé ligne sncf (prop. rimbeau e)	5 26	abbare	11/09/2018	Indisponible	11-41.23	0	0
0915	PA	la tonnerie	5 26	abbare	11/09/2018	Indisponible	10-44.21	0	0
0916	PA	base nautique		abbare	11/09/2018	Disponible	10-40B.41	0	0
0917	PA	la lirais		abbare	11/09/2018	Disponible	11-43.11	0	0
0918	PA	10-44.4 etang sur la gauche à 50 m de la route de vioreau (mr. brossseau)		abbare	11/09/2018	Disponible	10-44.42	0	0
0919	PA	la tonnerie		abbare	11/09/2018	Disponible	10-44.21	0	0

Commune de La Grignonnais (44)

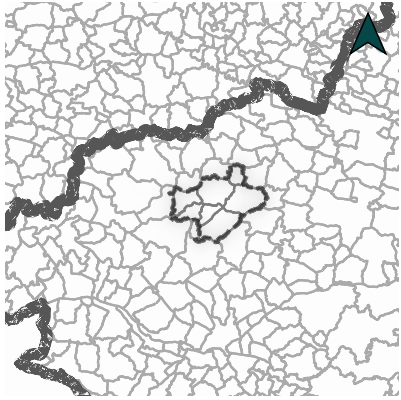

-  AEP_poteau_incendie
-  PerimetrePLUi
-  La Grignonnais
- PLUi_Pres_lin_arret_n2
-  cours_deau
- PLUi_Pres_surf_arret_n2
-  OAP
- PLUi_Zonage_arret_n2
-  IAUb
-  IAUe2
-  2AU



Réalisation :
 DMEAU
 La Chauvelière
 35150 JANZE
 02 99 47 65 63

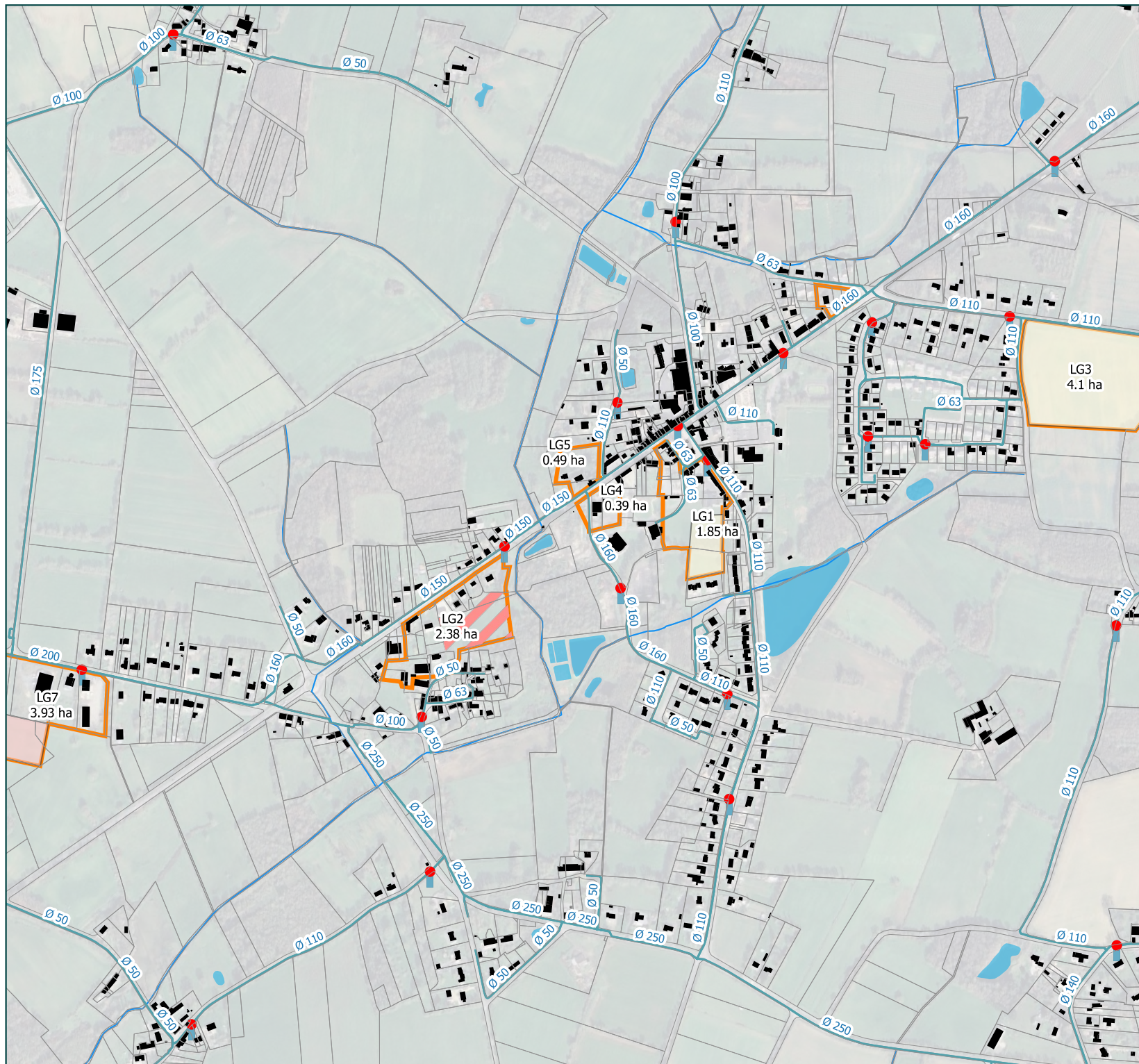



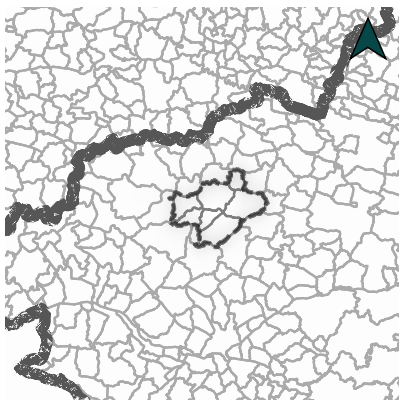

Listes des anomalies sur points d'eau

N°	Type	Adresse	Non dispo	Non conf	Anomalies
44224 LA GRIGONNAIS					
1	PI	LIDIT LA PLATROUAIS	<input type="checkbox"/>	<input checked="" type="checkbox"/>	Débit non conforme ≥ 15 et < 30 (Débit A 1 bar = 15m ³ / h)
2	PI	LIDIT LA NOE DE VAY	<input type="checkbox"/>	<input checked="" type="checkbox"/>	Débit < 60 m ³ /h (Débit A 1 bar = 15m ³ / h) Accès difficile, végétation gênante Débit non conforme ≥ 15 et < 30 (Débit A 1 bar = 15m ³ / h)
3	PI	LIDIT LA GLERESIE	<input type="checkbox"/>	<input checked="" type="checkbox"/>	Numérotation absente ou erronée Débit non conforme ≥ 15 et < 30 (Débit A 1 bar = 25m ³ / h)
4	PI	RN N171 RTE DE NOZAY PROCHE DU LIDIT BERNUSSEAU	<input type="checkbox"/>	<input checked="" type="checkbox"/>	Débit < 60 m ³ /h (Débit A 1 bar = 25m ³ / h) Débit non conforme ≥ 15 et < 30 (Débit A 1 bar = 25m ³ / h)
5	PI	LIDIT LA BOSSE	<input type="checkbox"/>	<input type="checkbox"/>	Bouchon manquant ou cassé
6	PI	LIDIT LE VAUGUILLAUME	<input type="checkbox"/>	<input checked="" type="checkbox"/>	Débit < 60 m ³ /h (Débit A 1 bar = 15m ³ / h) Débit non conforme ≥ 15 et < 30 (Débit A 1 bar = 15m ³ / h)
7	PI	LIDIT LA BARRE AILLET	<input type="checkbox"/>	<input checked="" type="checkbox"/>	Débit non conforme ≥ 15 et < 30 (Débit A 1 bar = 15m ³ / h)
8	PI	LIDIT LA BRUNELAIS	<input checked="" type="checkbox"/>	<input type="checkbox"/>	Manoeuvre impossible
9	PI	76 ROUTE DE L' OCEAN	<input checked="" type="checkbox"/>	<input type="checkbox"/>	Numérotation absente ou erronée Manoeuvre impossible
10	PI	LIDIT BEAUTRAIT	<input type="checkbox"/>	<input type="checkbox"/>	Bouchon manquant ou cassé
11	PI	LIDIT LA GAGNERIE	<input checked="" type="checkbox"/>	<input type="checkbox"/>	Carré de manoeuvre non fonctionnel
14	PI	LIDIT L' ETRICHE	<input type="checkbox"/>	<input checked="" type="checkbox"/>	Débit < 60 m ³ /h (Débit A 1 bar = 30m ³ / h)
15	PI	LIDIT LE MORTIER	<input type="checkbox"/>	<input checked="" type="checkbox"/>	Débit < 60 m ³ /h (Débit A 1 bar = 30m ³ / h)
18	PI	LIDIT L' HOTEL COSSARD	<input checked="" type="checkbox"/>	<input type="checkbox"/>	Point d'eau sans eau
19	PI	RN N171 RTE DE BLAIN LA BRETONNIERE	<input type="checkbox"/>	<input type="checkbox"/>	Bouchon manquant ou cassé
21	PI	LIDIT BEL AIR	<input type="checkbox"/>	<input checked="" type="checkbox"/>	Débit < 60 m ³ /h (Débit A 1 bar = 30m ³ / h)
23	PI	LIDIT PIRUDEL	<input type="checkbox"/>	<input type="checkbox"/>	Manoeuvre difficile (carré ou volant)
25	PI	RUE DE LA SCIERIE	<input checked="" type="checkbox"/>	<input type="checkbox"/>	Point d'eau sans eau
27	PI	LIDIT BOISDIN	<input type="checkbox"/>	<input checked="" type="checkbox"/>	Débit < 60 m ³ /h (Débit A 1 bar = 30m ³ / h)
29	PI	LIDIT LA RIVIERE	<input type="checkbox"/>	<input type="checkbox"/>	Manoeuvre difficile (carré ou volant)
32	PI	LIDIT LE PLESSIS	<input type="checkbox"/>	<input checked="" type="checkbox"/>	Débit non conforme ≥ 15 et < 30 (Débit A 1 bar = 15m ³ / h)
41	PI	LIDIT BERNIGAUD	<input type="checkbox"/>	<input checked="" type="checkbox"/>	Débit < 60 m ³ /h (Débit A 1 bar = 30m ³ / h)

Commune de
Nozay (44)



-  AEP_poteau_incendie
-  PerimetrePLUi
-  Nozay
- PLUi_Pres_lin_arret_n2
-  cours_deau
- PLUi_Pres_surf_arret_n2
-  OAP
- PLUi_Zonage_arret_n2
-  1AUb
-  2AU





Réalisation :

DMEAU
La Chauvellerie
35150 JANZE
02 99 47 65 63

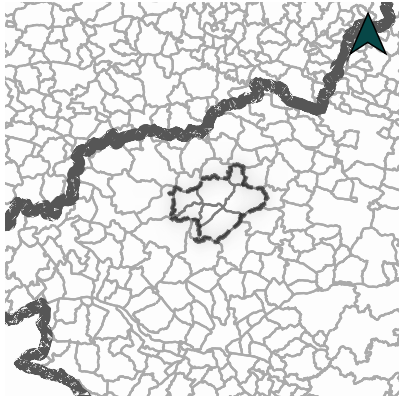

Commune de
Nozay (44)



-  AEP_poteau_incendie
-  PerimetrePLUi
-  Nozay
- PLUi_Pres_lin_arret_n2
-  cours_deau
- PLUi_Pres_surf_arret_n2
-  OAP
- PLUi_Zonage_arret_n2
-  IAUc
-  IAUeI
-  IAUeIr
-  2AU



Réalisation :

DMEAU
La Chauvelière
35150 JANZE
02 99 47 65 63

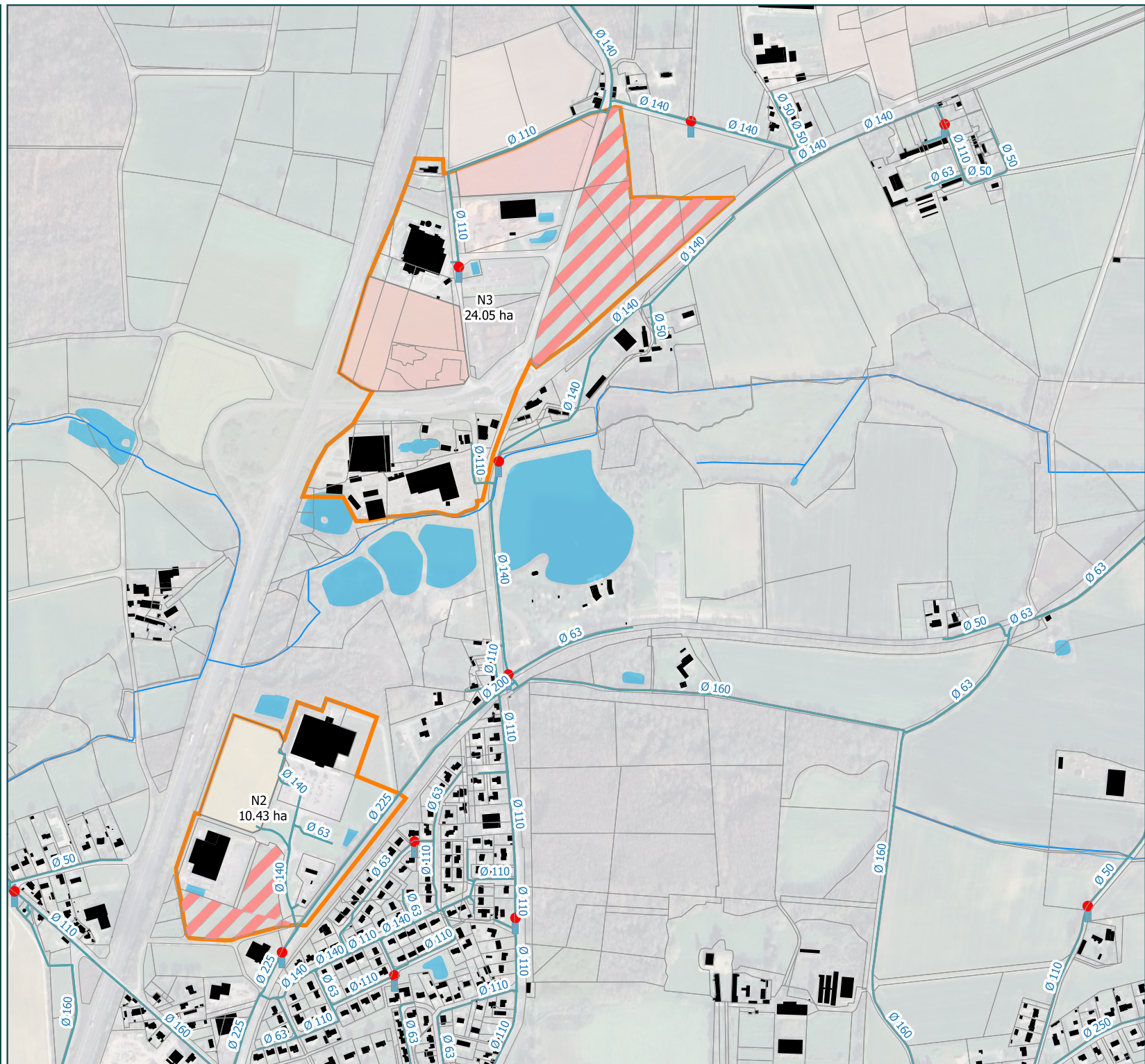

Sommaire

1. LA SYNTHÈSE DE LA CAMPAGNE	3
2. LES FICHES DE VIE DES HYDRANTS	7
3. TRAVAUX A EFFECTUER SUR LES HYDRANTS	92

Nombre total d'hydrant sur la commune : 124 (PI : 122 BI : 2)

	Nombre d'intervention	Nombre d'hydrant concerné
Nombre de vérification d'hydrant dans l'année	27	27 (PI : 27)
Nombre d'hydrant atteignant le débit requis	53	



PARCE QUE CHAQUE TERRITOIRE EST UNIQUE.

1. LA SYNTHESE DE LA CAMPAGNE

N°	Diamètre / Marque / Modèle	Adresse	Date mesure	Pression statique en Bar	Débit mesuré en m3/h	Pression dynamique au débit mesuré en bar	Débit requis (1)	Date renouvellement	Date réparation
44113002	100 / Pont-a-mousson / Tri ajax	LA BUTTE	03 janv 2018	4.2	25	1.0	Non		
44113003	100 / Pont-a-mousson / Tri ajax	BELLEVUE	03 janv 2018	4.4	52	1.0	Non		
44113004	100 / Pont-a-mousson / Tri 100	LA SERVAIS	03 janv 2018	6.8	45	1.0	Non		
44113005	100 / S.m.h.m / S.m.h.m	LA CLOUTAIS	03 janv 2018	7.4	60	1.6	Oui		
44113006	100 / S.m.h.m / S.m.h.m	BEAUJOUET	03 janv 2018	7.6	49	1.0	Non		
44113007	100 / S.m.h.m / Inconnu	LA JUMENTERIE	03 janv 2018	6.0	60	2.0	Oui		30 août 2019
44113008	100 / S.m.h.m / S.m.h.m	LA GRANGE (le château)	04 janv 2018	3.8	45	1.0	Non		
44113009	100 / S.m.h.m / S.m.h.m	GRANDJOUAN	04 janv 2018	5.6	60	2.2	Oui		
44113010	100 / S.m.h.m / Inconnu	LA GRANDE HAIE	04 janv 2018	5.0	60	3.4	Oui		
44113011	100 / Pont-a-mousson / Tri ajax	L' ESPERANCE	18 déc 2019	5.0	40	1.0	Non		
44113012	100 / Pont-a-mousson / Tri ajax	LIMERDIN	18 déc 2019	5.0	43	1.0	Non		
44113013	100 / Pont-a-mousson / Tri ajax	TERRE NEUVE	18 déc 2019	6.2	54	1.0	Non		
44113014	100 / G.h.m / Inconnu	RIEFFELAND	19 déc 2019	6.0	40	1.0	Non		
44113015	100 / G.h.m / Inconnu	LA VACHERIE	19 déc 2019	6.8	42	1.0	Non		
44113016	100 / Pont-a-mousson / Tri ajax	ROCHE BLANCHE	19 déc 2019	6.8	60	2.2	Oui		
44113017	100 / S.m.h.m / Inconnu	LA PROVIDENCE	20 déc 2019	7.0	60	3.0	Oui		
44113018	100 / Pont-a-mousson / Tri ajax	CETRAIS	20 déc 2019	6.8	56	1.0	Non		
44113019	100 / G.h.m / Inconnu	LA BROSSAY	20 déc 2019	6.2	60	1.0	Oui		
44113020	100 / Pont-a-mousson / Tri ajax	LA CHARONNAIS	23 déc 2019	6.4	60	3.4	Oui		



N°	Diamètre / Marque / Modèle	Adresse	Date mesure	Pression statique en Bar	Débit mesuré en m3/h	Pression dynamique au débit mesuré en bar	Débit requis (1)	Date renouvellement	Date réparation
44113021	100 / Pont-a-mousson / Tri ajax	LES BUFFAIS	23 déc 2019	5.8	60	3.6	Oui		
44113022	100 / Pont-a-mousson / Tri ajax	LES GREES	12 déc 2019	5.4	60	3.4	Oui		
44113023	100 / Pont-a-mousson / Rationnel	LES GREES	12 déc 2019	4.8	60	2.8	Oui		
44113024	100 / G.h.m / Inconnu	LIGOU	23 déc 2019	6.8	58	1.0	Non		
44113025	100 / Pont-a-mousson / Rationnel	LE CHENE EROUX	12 déc 2019	6.8	60	2.8	Oui		
44113026	100 / Pont-a-mousson / Rationnel	LE PONT FREMONT	12 déc 2019	6.8	60	5.0	Oui		
44113027	100 / G.h.m / Inconnu	L` UNION	23 déc 2019	6.6	60	3.0	Oui		
44113029	100 / G.h.m / Inconnu	LE BOIS HUBERT	23 déc 2019	5.8	36	1.0	Non		
44113030	100 / Pont-a-mousson / Atlas	LE PETIT VERSAILLE	24 déc 2019	3.8	60	1.8	Oui		
44113031	100 / Pont-a-mousson / Atlas	LA DAME OLIVE	23 déc 2019	6.2	60	4.3	Oui		
44113033	100 / Pont-a-mousson / Atlas+	LES MERNAIS	24 déc 2019	5.6	60	4.2	Oui		
44113034	100 / Pont-a-mousson / Atlas+	LES MERNAIS	24 déc 2019	5.8	60	4.2	Oui		
44113036	100 / Pont-a-mousson / Tri	L` AURIERE	24 déc 2019	5.8	60	1.2	Oui		
44113039	100 / Pont-a-mousson / Rationnel	LA VILLATE (basse)	13 janv 2020	5.8	60	4.8	Oui		
44113042	100 / S.m.h.m / S.m.h.m	COISBRAC	14 janv 2020	6.4	60	1.8	Oui		
44113043	100 / S.m.h.m / S.m.h.m	COISBRAC	14 janv 2020	6.4	54	1.0	Non		
44113044	100 / S.m.h.m / S.m.h.m	L` ORME	14 janv 2020	5.0	32	1.0	Non		
44113045	100 / S.m.h.m / S.m.h.m	LE BOIS VERT	14 janv 2020	4.4	40	1.0	Non		
44113046	100 / S.m.h.m / S.m.h.m	LE BE	14 janv 2020	5.5	45	1.0	Non		
44113047	100 / S.m.h.m / S.m.h.m	LE MAIRE						17 avr 2019	
44113048	100 / Pont-a-mousson / Atlas	LE MAIRE	14 janv 2020	4.4	60	1.2	Oui		
44113049	100 / G.h.m / Inconnu	LA MALHAIE	14 janv 2020	5.0	40	1.0	Non		
44113050	100 / Pont-a-mousson / Atlas	VILLE FOUCEE	15 janv 2020	4.8	60	1.4	Oui		



PARCE QUE CHAQUE TERRITOIRE EST UNIQUE.

N°	Diamètre / Marque / Modèle	Adresse	Date mesure	Pression statique en Bar	Débit mesuré en m3/h	Pression dynamique au débit mesuré en bar	Débit requis (1)	Date renouvellement	Date réparation
44113051	100 / S.m.h.m / S.m.h.m	PETIT PERRAY	15 janv 2020	3.8	60	2.0	Oui		
44113052	100 / S.m.h.m / S.m.h.m	ROUANS	15 janv 2020	3.2	54	1.0	Non		
44113053	100 / G.h.m / Inconnu	BEAULIEU	15 janv 2020	3.0	25	1.0	Non		
44113054	100 / S.m.h.m / Inconnu	STE ANNE DE BEAULIEU	15 janv 2020	4.0	41	1.0	Non		
44113055	100 / S.m.h.m / S.m.h.m	LE FRENE	16 janv 2020	5.0	38	1.0	Non		
44113056	100 / Pont-a-mousson / Atlas	BELLE VUE de beaulieu	16 janv 2020	5.0	56	1.0	Non		
44113057	100 / S.m.h.m / S.m.h.m	LES ENCLOS	16 janv 2020	5.8	34	1.0	Non		
44113059	100 / Pont-a-mousson / Atlas	ZONE DU CHATELET	16 janv 2020	5.2	60	2.0	Oui		
44113060	100 / Pont-a-mousson / Atlas	LES VALLEES	16 janv 2020	2.4	60	1.8	Oui		
44113063	100 / Pont-a-mousson / Atlas	RUE DU 11 NOVEMBRE	04 janv 2018	5.2	60	4.2	Oui		
44113064	100 / Pont-a-mousson / Tri ajax	RUE BOIS DE JUSTICE	04 janv 2018	6.2	60	4.4	Oui		
44113065	100 / Pont-a-mousson / Tri	INTERMARCHE	04 janv 2018	6.4	60	5.6	Oui		
44113066	100 / G.h.m / Inconnu	LE CHATELET	17 janv 2020	6.0	58	1.0	Non		
44113067	100 / G.h.m / Inconnu	MOQUET ROUSSEL	17 janv 2020	5.6	68	2.2	Oui		
44113068	100 / S.m.h.m / S.m.h.m	Z.I Côté Cimetière	17 janv 2020	5.4	60	4.6	Oui		
44113069	100 / S.m.h.m / S.m.h.m	Z.I Côté KLM	17 janv 2020	5.4	60	4.6	Oui		
44113070	100 / Pont-a-mousson / Atlas	le vieux bourg	17 janv 2020	4.8	60	4.0	Oui		
44113071	100 / S.m.h.m / S.m.h.m	CHAMP DE FOIRE	04 janv 2018	5.0	60	3.6	Oui		
44113072	100 / Pont-a-mousson / Atlas	PLACE DE L' EGLISE	04 janv 2018	5.4	60	4.0	Oui		
44113073	100 / Pont-a-mousson / Inconnu	PLACE DE LA BEURRERIE	04 janv 2018	4.2	60	3.6	Oui		
44113074	100 / Bayard / Inconnu	LOTIS LA CHAPELLE GUERRY	04 janv 2018	3.5	60	2.2	Oui		
44113076	100 / S.m.h.m / Inconnu	SALLE OMNISPORT	08 janv 2018	5.8	60	4.2	Oui		
44113085	100 / Pont-a-mousson / Tri ajax	LA TARDIVIERE							27 juin 2019



N°	Diamètre / Marque / Modèle	Adresse	Date mesure	Pression statique en Bar	Débit mesuré en m3/h	Pression dynamique au débit mesuré en bar	Débit requis (1)	Date renouvellement	Date réparation
44113092	100 / Pont-a-mousson / Atlas	RTE ABBARETZ LOT PASSEREAU	08 janv 2018	6.4	60	5.5	Oui		
44113093	100 / Pont-a-mousson / Rationnel	LA COLLE	24 déc 2019	5.6	60	3.6	Oui		14 févr 2019
44113094	100 / Pont-a-mousson / Rationnel	LE PUIT BLANC	24 déc 2019	5.6	60	2.4	Oui		14 août 2019
44113096	100 / S.m.h.m / S.m.h.m	BEAULIEU	17 janv 2020	2.2	30	1.0	Non		
44113097	100 / S.m.h.m / Inconnu	7, ROUTE DE MARSAC	08 janv 2018	4.8	60	3.8	Oui		
44113098	100 / S.m.h.m / Inconnu	PLACE DE LA MAIRIE	08 janv 2018	4.0	60	3.6	Oui		
44113106	100 / Pont-a-mousson / Atlas	LA NAULIERE	17 janv 2020	5.8	60	3.8	Oui		
44113107	100 / S.m.h.m / Inconnu	LE PETIT VERSAILLE	08 janv 2018	4.8	60	3.2	Oui		
44113109	100 / S.m.h.m / Inconnu	Z.I LA LANDE MOULIN	09 janv 2018	4.0	48	1.0	Non		
44113110	100 / S.m.h.m / Inconnu	ROUTE DE RENNES	10 janv 2018	4.8	60	3.2	Oui		
44113111	100 / Pont-a-mousson / Atlas	LE FAYEL	24 déc 2019	5.2	60	2.0	Oui		
44113112	100 / Pont-a-mousson / Atlas	RUE DU 8 MAI	09 janv 2018	5.6	60	4.0	Oui		
44113113	100 / Pont-a-mousson / Atlas	ZAC DU PETIT VERSAILLE	10 janv 2018	4.4	60	3.0	Oui		
44113115	100 / G.h.m / Inconnu	CENTRE DE SECOURS	10 janv 2018	3.8	60	2.4	Oui		
44113116	100 / S.m.h.m / Inconnu	LE COUDRAY	17 janv 2020	6.1	55	1.0	Non		
44113117	100 / S.m.h.m / Inconnu	MONTAUBAN	10 janv 2018	7.6	60	1.8	Oui		
44113118	100 / Pont-a-mousson / Atlas	MONTAUBAN LA CLOUTAIS	10 janv 2018	7.6	60	1.8	Oui		
44113120	100 / Pont-a-mousson / Atlas	le clos des chataigniers	24 déc 2019	5.4	55	1.0	Non		
44113122	100 / Pont-a-mousson / Atlas	Rte de Nort Gendarmerie							10 déc 2018
44411301	100 / G.h.m / Inconnu	LINEL	13 janv 2020	5.8	60	1.8	Oui		

(1) SAUR évalue qu'un poteau d'incendie est capable de délivrer le débit requis suivant le critère ci-dessous. Seul le Service Départemental Incendie et Secours (SDIS) est habilité à déclarer un hydrant conforme.

Débit requis pour : DN 80 : > 30 m3/h DN 100 : > 60 m3/h DN 150 : > 120 m3/h

Commune de Puceul bourg (44)

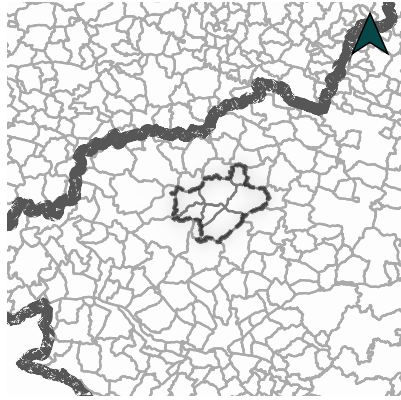

- AEP_poteau_incendie
- PerimetrePLUi
- Puceul
- PLUi_Pres_lin_arret_n2
- cours_deau
- PLUi_Pres_surf_arret_n2
- OAP
- PLUi_Zonage_arret_n2
- 1AUb
- 2AU





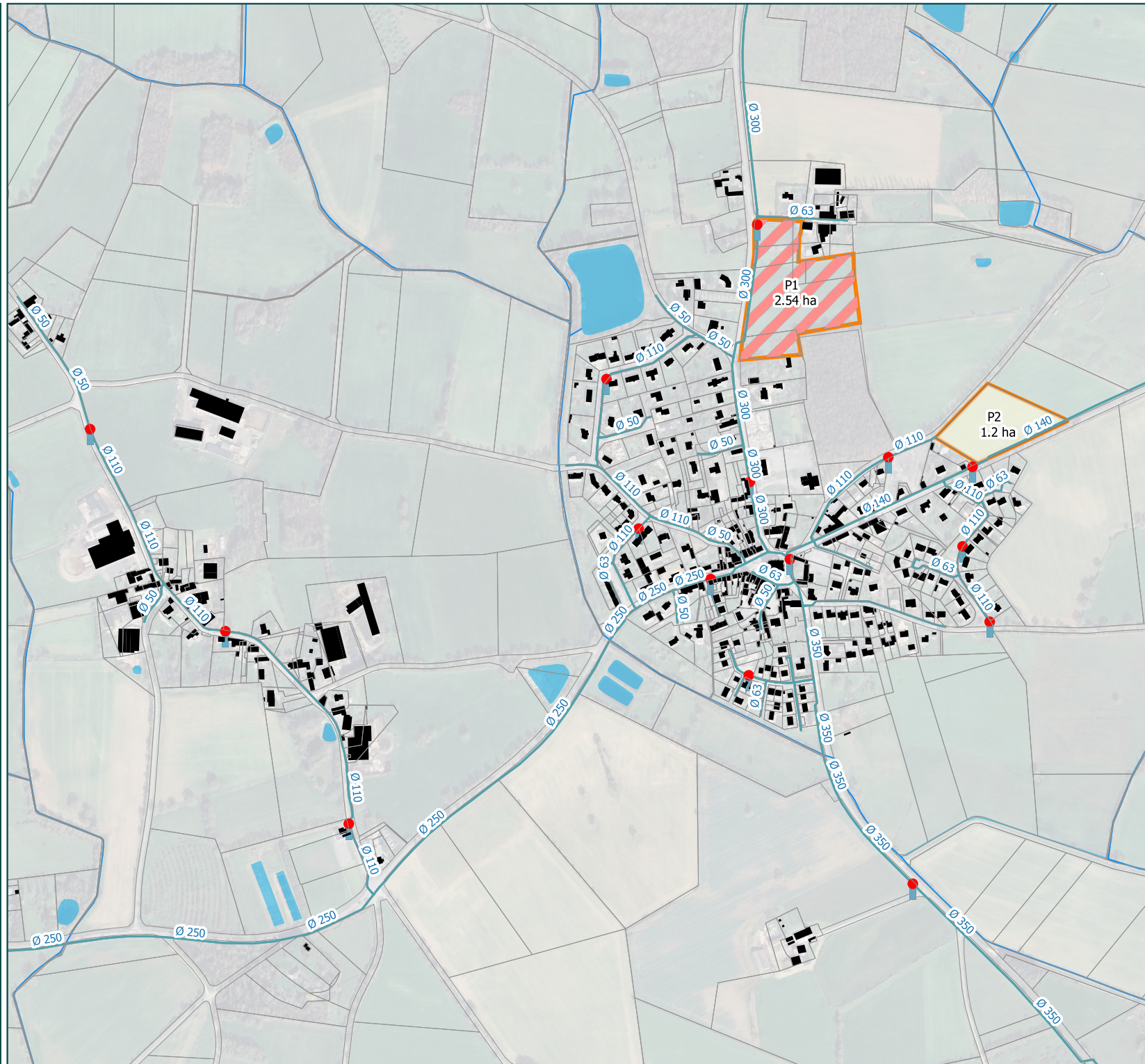



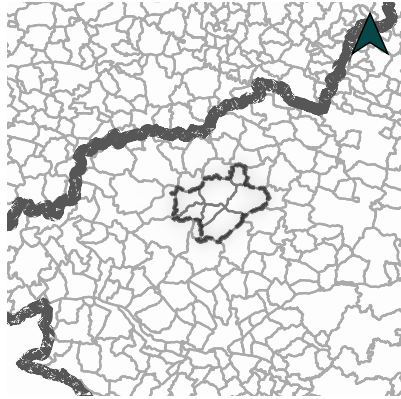

Réalisation :
DMEAU
La Chauvellerie
35150 JANZE
02 99 47 65 63



Commune de
Puceul ZA Bellangerie (44)



-  AEP_poteau_incendie
-  PerimetrePLUi
-  La Grignonnais
-  Puceul
- PLUi_Pres_lin_arret_n2
 cours_deau
- PLUi_Pres_surf_arret_n2
 OAP
- PLUi_Zonage_arret_n2
 IAUb
 IAUeI



Réalisation :

DMEAU
La Chauvelière
35150 JANZE
02 99 47 65 63

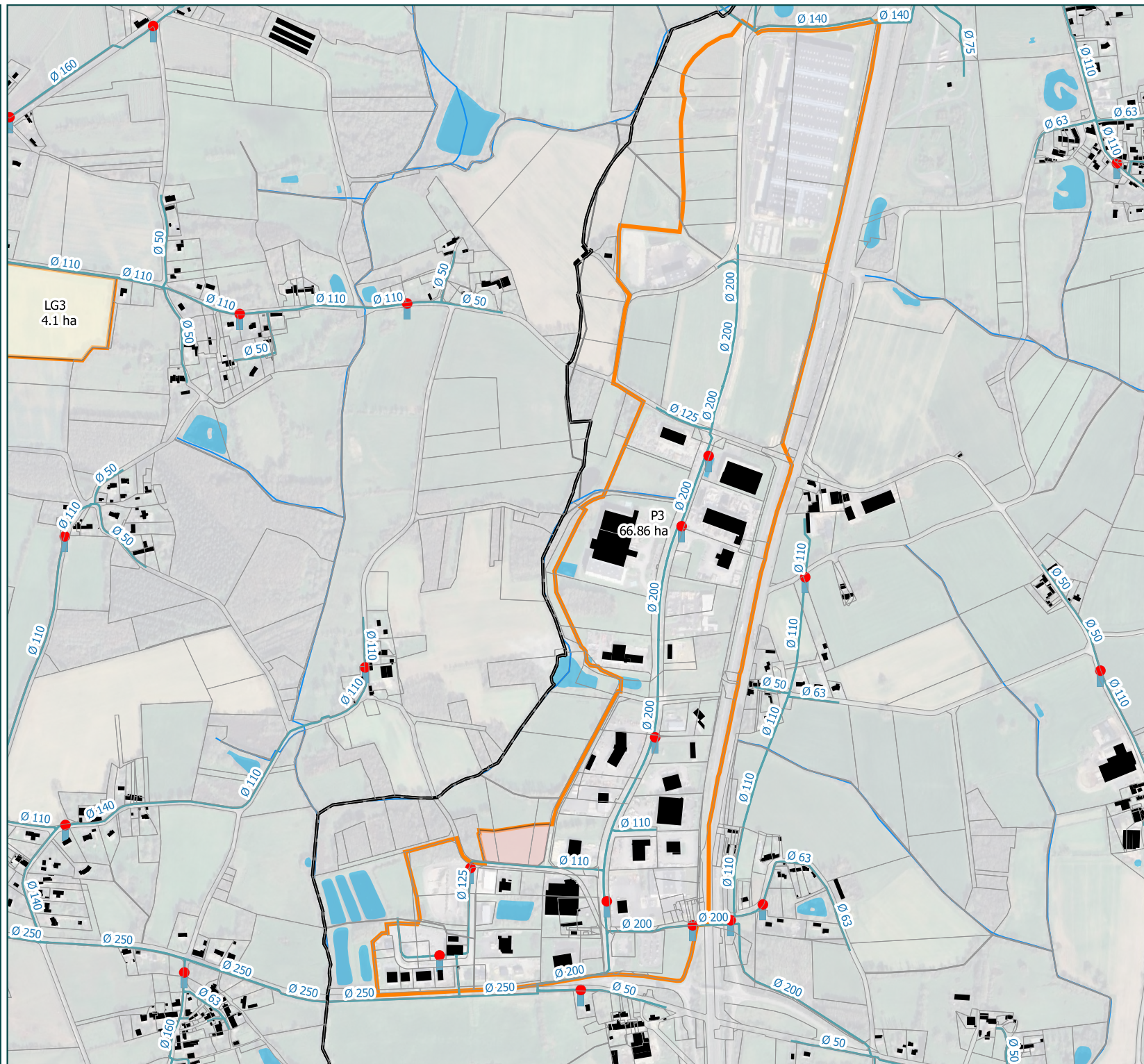

Sommaire

1. LA SYNTHÈSE DE LA CAMPAGNE	3
2. LES FICHES DE VIE DES HYDRANTS	5
3. TRAVAUX A EFFECTUER SUR LES HYDRANTS	40

Nombre total d'hydrant sur la commune : 47 (PI : 47)

	Nombre d'intervention	Nombre d'hydrant concerné
Nombre de vérification d'hydrant dans l'année	13	13 (PI : 13)
Nombre d'entretien d'hydrant dans l'année	13	13 (PI : 13)
Nombre d'hydrant atteignant le débit requis	22	



PARCE QUE CHAQUE TERRITOIRE EST UNIQUE.

1. LA SYNTHESE DE LA CAMPAGNE

N°	Diamètre / Marque / Modèle	Adresse	Date mesure	Pression statique en Bar	Débit mesuré en m3/h	Pression dynamique au débit mesuré en bar	Débit requis (1)	Date entretien	Date réparation
44138-0001	100 / Pont-a-mousson / Tri ajax	MOULIN BOHABARD	06 mars 2020	3.1	36	1.0	Non	06 mars 2020	
44138-0002	100 / Pont-a-mousson / Tri ajax	LE CHATELIER	06 mars 2020	3.8	43	1.0	Non	06 mars 2020	
44138-0003	100 / S.m.h.m / S.m.h.m	LA RINAIS	06 mars 2020	5.5	42	1.0	Non	06 mars 2020	
44138-0004	100 / Bayard / Saphir	ST JAHAN LA CROIX DROUAUD	06 mai 2021	2.5	60	1.5	Oui	06 mai 2021	
44138-0005	100 / Pont-a-mousson / Atlas	LES BINETIERES	17 oct 2019	3.9	60	3.4	Oui	17 oct 2019	
44138-0006	100 / Pont-a-mousson / Tri ajax	LA GRIMAUDIERE	05 mars 2020	3.6	60	1.0	Oui	05 mars 2020	
44138-0007	100 / Pont-a-mousson / Tri ajax	LA COINDIERE	06 mars 2020	5.4	46	1.0	Non	06 mars 2020	
44138-0008	100 / S.m.h.m / S.m.h.m	LA BELLIERE	05 mars 2020	5.6	47	1.0	Non	05 mars 2020	
44138-0009	100 / Pont-a-mousson / Tri ajax	LE LUC	HS 06 mai 2021						
44138-0010	100 / Pont-a-mousson / Tri ajax	TOUBRIAND	09 mars 2020	6.0	43	1.0	Non	09 mars 2020	
44138-0011	100 / Pont-a-mousson / Tri ajax	LE SAUZAY	09 mars 2020	6.6	60	3.0	Oui	09 mars 2020	
44138-0012	100 / Pont-a-mousson / Tri ajax	LA TIRLAIS	09 mars 2020	5.2	60	2.4	Oui	09 mars 2020	
44138-0014	100 / Pont-a-mousson / Atlas	TERRAIN DE SPORTS	07 mai 2021	5.0	60	3.5	Oui	07 mai 2021	
44138-0015	100 / Pont-a-mousson / Rationnel	LA BOURDINIERE	07 mai 2021	4.0	60	1.0	Oui	07 mai 2021	
44138-0016	100 / Pont-a-mousson / Tri ajax	LA MELATAIS	07 mai 2021	3.5	40	1.0	Non	07 mai 2021	
44138-0017	100 / Pont-a-mousson / Atlas	LE CHAMP BATTU	HS 06 mai 2021					06 mai 2021	
44138-0018	100 / Pont-a-mousson / Atlas	LA CHARTRAIS RN 137	07 mai 2021	5.0	60	2.5	Oui	07 mai 2021	
44138-0019	100 / Pont-a-mousson / Tri	ZI R N 137	07 mai 2021	3.5	60	2.5	Oui	07 mai 2021	
44138-0020	100 / Pont-a-mousson / Tri ajax	LA COUASSIERE	07 mai 2021	2.5	30	1.0	Non	07 mai 2021	



PARCE QUE CHAQUE TERRITOIRE EST UNIQUE.

N°	Diamètre / Marque / Modèle	Adresse	Date mesure	Pression statique en Bar	Débit mesuré en m3/h	Pression dynamique au débit mesuré en bar	Débit requis (1)	Date entretien	Date réparation
44138-0021	100 / Pont-a-mousson / Tri ajax	LE LANDREAU	06 mai 2021	7.0	60	2.5	Oui	06 mai 2021	
44138-0022	100 / Pont-a-mousson / Tri 100	LA MENERAIS	HS le 06 mai 2021	6.0	60	4.0	Hors service	HS le 06 mai 2021	
44138-0024	100 / G.h.m / Inconnu	BOHALLARD	07 mai 2021	5.5	62	2.0	Oui	07 mai 2021	
44138-0025	100 / G.h.m / Inconnu	L' HOTEL FERRAND	07 mai 2021	6.0	55	1.0	Non	07 mai 2021	
44138-0026	100 / S.m.h.m / S.m.h.m	LE MOULIN NEUF	07 mai 2021	6.0	60	1.5	Oui	07 mai 2021	
44138-0028	100 / Pont-a-mousson / Atlas	CIMETIERE	17 oct 2019	4.8	60	4.2	Oui	17 oct 2019	
44138-0029	100 / Pont-a-mousson / Atlas	RUE DE LA MAIRIE	17 oct 2019	5.1	60	4.8	Oui	17 oct 2019	
44138-0030	100 / Pont-a-mousson / Atlas	PLACE DE L' EGLISE	18 oct 2019	4.9	60	4.4	Oui	18 oct 2019	
44138-0032	100 / S.m.h.m / S.m.h.m	LA CLOSE SIMONE	18 oct 2019	6.4	60	5.8	Oui	18 oct 2019	
44138-0036	100 / Pont-a-mousson / Atlas	ZONE DE LOZERAYE	05 mars 2020	2.8	60	1.8	Oui	05 mars 2020	
44138-0037	100 / Pont-a-mousson / Atlas	LOT CLOSBEAU RUE DE LETANG	18 oct 2019	5.1	60	3.2	Oui	18 oct 2019	
44138-0038	100 / Pont-a-mousson / Atlas	LE CLOS GERAUD Imp de BELLANGE	18 oct 2019	5.3	60	3.4	Oui	18 oct 2019	
44138-0040	100 / S.m.h.m / S.m.h.m	BEL AIR	09 mars 2020	7.5	37	1.0	Non	09 mars 2020	
44138-0041	100 / Pont-a-mousson / Atlas	LOTISSEMENT DU CLOS GERAUD	18 oct 2019	5.8	60	3.3	Oui	18 oct 2019	
44138-0042	100 / S.m.h.m / Inconnu	La Chesnaie	06 mars 2020	5.4	60	4.7	Oui	06 mars 2020	
44138-0046	100 / Pont-a-mousson / Atlas	Z.A L' OSERAY	05 mars 2020	3.3	60	2.5	Oui	05 mars 2020	09 oct 2019

(1) SAUR évalue qu'un poteau d'incendie est capable de délivrer le débit requis suivant le critère ci-dessous. Seul le Service Départemental Incendie et Secours (SDIS) est habilité à déclarer un hydrant conforme.

Débit requis pour : DN 80 : > 30 m3/h DN 100 : > 60 m3/h DN 150 : > 120 m3/h

Commune de Saffré (44)

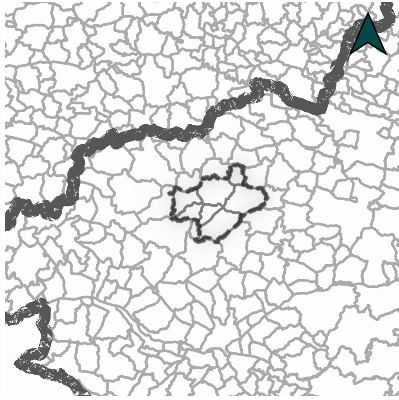

- AEP_poteau_incendie
- PerimetrePLUi
- Saffré
- PLUi_Pres_lin_arret_n2 cours_deau
- PLUi_Pres_surf_arret_n2 OAP
- PLUi_Zonage_arret_n2 IAUb



Réalisation :

DMEAU
La Chauvellerie
35150 JANZE
02 99 47 65 63

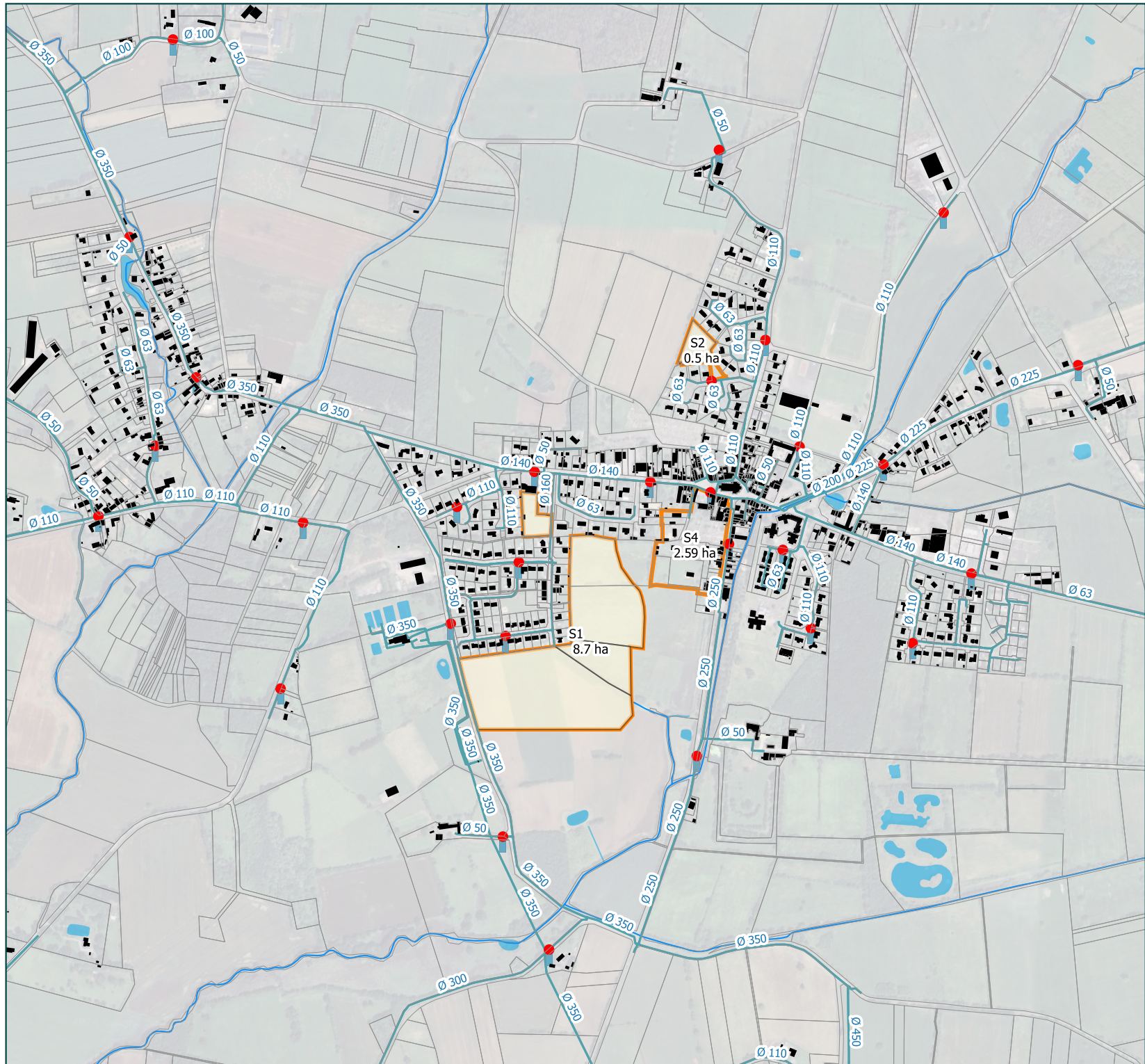



Groupement
BLAIN

VERIFICATION DE LA DEFENSE INCENDIE
Hydrants de la commune de SAFFRE (Insee 44149)

N° hydrant 1 à 9999	TYPE (fiche n°3)	IMPLANTATION Situation géographique (ex : à hauteur du n°, en face de...)	ANOMALIES CONSTATEES (cf fiche n°4)	CIS	Date Vérif	Etat Vérif Tournée	N° de planche	DEBIT (en m3/1 bar de press. stat.)	PRESSION statique (bar)
0001	PI	ludit marignac	0	saffre		Non vérifié	12-40.41	60	4
0002	PI	la roberdiere		saffre	09/06/2018	Disponible	12-40.41	60	3
0003	BI	ludit la patache		saffre	09/06/2018	Disponible	12-40.41	60	5
0004	BI	ld noc maignac		saffre	09/06/2018	Disponible	12-40.41	60	5
0005	BI	lieu -dit la noue marignac		saffre	09/06/2018	Disponible	12-40.42	60	3
0006	PI	ludit la pinauderie les trois chemins	0	saffre		Non vérifié	12-40.31	60	3
0007	PI	ludit la durantais		saffre	09/06/2018	Disponible	12-40.11	60	1
0008	PI	les carres	0	saffre		Non vérifié	12-40.12	60	4
0009	PI	ludit les grands moulins	0	saffre		Non vérifié	11-40.43	60	3
0010	PI	ludit la maison rouge	0	saffre		Non vérifié	11-40.33	60	3
0011	BI	ludit la fresnelle	0 3	saffre		Non vérifié	11-40.32	60	1
0012	PI	ludit le vivier	0	saffre		Non vérifié	11-41.34	30	4
0013	PI	ludit le brandon	0	saffre		Non vérifié	11-41.42	30	4
0014	PI	ludit le quai	0	saffre		Non vérifié	11-41.42	30	5
0015	PI	ludit le pas du boux	0	saffre		Non vérifié	12-41.12	30	4
0016	BI	ludit cabarel	0	saffre		Non vérifié	11-40.31	60	1
0017	BI	ludit cabarel	0	saffre		Non vérifié	11-40.31	60	3
0018	PI	ludit les bufflets	0	saffre		Non vérifié	11-40.14	60	4

N° hydrant 1 à 9999	TYPE (fiche n°3)	IMPLANTATION Situation géographique (ex : à hauteur du n° en face de...)	ANOMALIES CONSTATEES (cf fiche n°4)	CIS	Date Vérif	Etat Vérif Tournée	N° de planche	DEBIT (en m3/1 bar de press. stat.)	PRESSION statique (bar)
0019	PI	ludit retoire	0	saffre		Non vérifié	11-40.42	60	4
0020	PI	ludit la mainguais	0	saffre		Non vérifié	11-40.41	60	4
0021	PI	ludit les closes	0	saffre		Non vérifié	11-40.44	60	2
0022	PI	pres pichon	14	saffre	09/06/2018	Indisponible	11-39.33	60	4
0023	PI	ludit malville		saffre	09/06/2018	Disponible	11-39.32	60	1
0024	PI	ludit le souchais		saffre	09/06/2018	Disponible	11-39.43	30	6
0025	PI	ludit le housais		saffre	09/06/2018	Disponible	11-39.31	30	5
0026	PI	ludit le moulin roty		saffre	09/06/2018	Disponible	11-39.13	30	5
0027	PI	ludit beaujour	0	saffre		Non vérifié	12-39A.22	60	6
0028	PI	rue de l'isac	0	saffre		Non vérifié	12-39A.21	60	7
0029	BI	place saint pierre (place de l'église)	0	saffre		Non vérifié	12-39A.11	60	7
0030	PI	cours des epinettes	0	saffre		Non vérifié	12-39A.13	60	3
0031	PI	rue de l'avenir	0	saffre		Non vérifié	12-39A.12	60	5
0032	BI	rue du bois de la bottine	0	saffre		Non vérifié	12-39A.24	60	5
0033	PI	allee des capucines	0	saffre		Non vérifié	12-39A.11	60	5
0034	PI	rue garde dieu	0	saffre		Non vérifié	12-39A.12	60	5
0035	PI	ludit la brossauderie		saffre	09/06/2018	Disponible	11-39.44	60	3
0036	BI	rue du mont noel culte calvaire	0	saffre		Non vérifié	12-38.22	60	6
0037	BI	avenue mont noel (garage)	0	saffre		Non vérifié	12-39A.11	60	5
0038	PI	ludit les perrieres	0	saffre		Non vérifié	12-38.21	60	3
0039	PI	ludit au grain		saffre	09/06/2018	Disponible	12-38.21	60	7

N° hydrant 1 à 9999	TYPE (fiche n°3)	IMPLANTATION Situation géographique (ex : à hauteur du n° en face de...)	ANOMALIES CONSTATEES (cf fiche n°4)	CIS	Date Verif	Etat Verif Tournée	N° de planche	DEBIT (en m3/1 bar de press) DEBIT	PRESSIION statique (bar) PRESSION
0040	PI	augrain		saffre	09/06/2018	Disponible	11-38.34	60	7
0041	PI	petit bal		saffre	09/06/2018	Disponible	11-38.31	60	4
0042	PI	la haubellerie		saffre	09/06/2018	Disponible	11-38.34	60	5
0043	PI	l'idit le moulin mortuaire		saffre	09/06/2018	Disponible	11-38.44	60	4
0044	BI	l'idit la filée		saffre	09/06/2018	Disponible	12-38.21	60	4
0045	BI	l'idit les ormes		saffre	09/06/2018	Disponible	12-38.21	60	4
0046	PI	l'idit la peccotaie	0	saffre		Non vérifié	12-38.11	30	7
0047	PI	l'idit la peccotaie	0	saffre		Non vérifié	12-38.14	30	7
0048	PI	l'idit le bois gremel	0	saffre		Non vérifié	12-37.22	30	7
0049	PI	l'hotel	0	saffre		Non vérifié	12-37.13	30	7
0050	PI	l'idit la grehandais	0	saffre		Non vérifié	12-37.13	30	7
0051	PI	l'idit la morhonnaie	0	saffre		Non vérifié	12-38.13	60	6
0052	PI	la saulzaie	0	saffre		Non vérifié	12-38.14	60	6
0053	PI	l'idit le bois gouet	0	saffre		Non vérifié	12-38.41	60	6
0054	BI	l'idit tromer	0	saffre		Non vérifié	12-37.32	60	6
0055	PI	l'idit les landes de mondoucet	0	saffre		Non vérifié	12-37.31	60	6
0056	BI	l'idit mondoucet	0	saffre		Non vérifié	12-37.31	60	5
0057	PI	l'idit la chenaie	0	saffre		Non vérifié	12-37.44	60	6
0058	PI	l'idit la noe peguille	0	saffre		Non vérifié	12-37.34	60	6
0059	PI	l'idit la jossais	0	saffre		Non vérifié	13-37.12	60	3
0060	BI	l'idit la jossais	0	saffre		Non vérifié	13-37.12	60	4





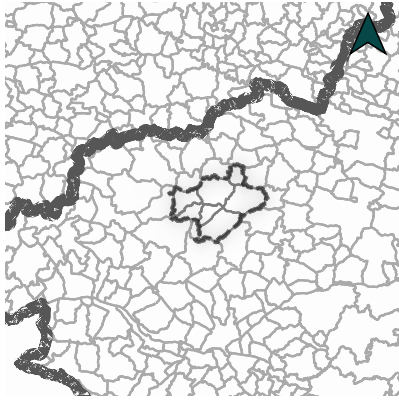

N° hydrant 1 à 9999	TYPE (fiche n°3)	IMPLANTATION Situation géographique (ex : à hauteur du n° en face de...)	ANOMALIES CONSTATEES (cf fiche n°4)	CIS	Date Vérif	Etat Vérif Tournée	N° de planche	DEBIT (en m3/1 bar de press. statique)	PRESSION statique (bar)
0061	PI	les grandes rigolles	0	saffre		Non vérifié	13-36.22	60	5
0062	BI	le pommain	0	heric		Non vérifié	13-37.14	30	7
0063	PI	lieu - dit la bouzenais (lotissement de la bouzenais)	0	saffre		Non vérifié	12-39.31	0	0
0064	PI	le pommain	0	heric		Non vérifié	13-36.32	30	7
0065	PI	coguet	0	heric		Non vérifié	13-36.31	30	7
0066	BI	l'idit la blandinaic / la chesnaic thély les grandes rigoles	0	saffre		Non vérifié	13-36.22	60	5
0067	PI	l'idit la blandinaic=thely	0	saffre		Non vérifié	12-36.33	60	6
0068	PI	l'idit la blandinaic	0	saffre		Non vérifié	12-36.34	60	6
0069	PI	l'idit l'eturmel (pres piece cottin)		saffre	30/06/2018	Disponible	12-38.44	30	7
0070	PI	l'idit le breil jahan - l'eturmel		saffre	30/06/2018	Disponible	12-38.44	60	2
0071	PI	l'idit l'eturmel (pres le chene)	0	saffre		Non vérifié	12-38.42	60	3
0073	PI	l'idit les perrieres	0	saffre		Non vérifié	12-38.21	60	5
0074	PI	l'idit la chutenaic		saffre	30/06/2018	Disponible	12-38.23	60	6
0075	BI	le pont neuf route de grandchamp d 39 entrée du chateau	0	saffre		Non vérifié	12-39A.41	60	6
0076	PI	l'idit la bouzenais	0	saffre		Non vérifié	12-39.31	60	5
0077	BI	l'idit l'aubepinc	0	saffre		Non vérifié	12-39.23	60	6
0078	PI	l'idit l'apsiguais	0	saffre		Non vérifié	12-39.23	60	5
0079	PI	l'idit la bouzenais	0	saffre		Non vérifié	12-39.31	60	3
0080	PI	l'idit la bottiniere - les terres	0	saffre		Non vérifié	12-39.34	30	7
0081	PI	l'idit la grand'haie	0	saffre		Non vérifié	13-39.21	30	5
0082	PI	l'idit la praie	0	saffre		Non vérifié	13-39.12	60	2

N° hydrant 1 à 9999	TYPE (fiche n°3)	IMPLANTATION Situation géographique (ex : à hauteur du n°, en face de...)	ANOMALIES CONSTATEES (cf fiche n°4)	CIS	Date Vérif	Etat Vérif Tournée	N° de planche	DEBIT (en m3/1 bar de press. stat.)	PRESSION statique (bar)
0083	PI	l'idit grand lande		saffre	30/06/2018	Disponible	13-39.11	60	7
0084	PI	l'idit grand lande		saffre	30/06/2018	Disponible	13-39.13	60	7
0085	PI	l'idit la pâtisserie - les salles		saffre	30/06/2018	Disponible	13-39.11	60	7
0086	BI	l'idit les coudrais		saffre	30/06/2018	Disponible	13-38.32	60	7
0087	BI	lieu-dit les coudrais		saffre	30/06/2018	Disponible	13-38.32	60	7
0088	PI	l'idit les brulots		saffre	30/06/2018	Disponible	13-38.23	60	7
0089	PI	l'idit la pâtisserie		saffre	30/06/2018	Disponible	13-38.22	60	6
0090	PI	l'idit le sauzay		saffre	30/06/2018	Disponible	12-38.33	60	7
0092	PI	l'idit le druglais		saffre	30/06/2018	Disponible	12-38.33	60	6
0093	PI	l'idit le champion		saffre	30/06/2018	Disponible	12-38.34	60	5
0094	BI	l'idit la landelle		saffre	30/06/2018	Disponible	12-38.31	60	6
0095	BI	l'idit la rinais		saffre	30/06/2018	Disponible	12-38.23	60	7
0096	PI	l'idit le bois gaudin		saffre	30/06/2018	Disponible	12-38.32	60	4
0097	PI	l'idit la guerlais		saffre	30/06/2018	Disponible	12-39A.43	60	5
0098	BI	rue fontaine st pierre	0	saffre		Non vérifié	12-39A.13	60	5
0099	PI	les l'idit les perrieres usine des eaux	0	saffre		Non vérifié	12-38.22	60	6
0100	BI	11, avenue du chateau (parking superette)	0	saffre		Non vérifié	12-39A.14	0	0
0101	PI	l'idit l'etang neuf		saffre	09/06/2018	Disponible	12-40.13	60	3
0102	PI	l'idit la grande lande		saffre	30/06/2018	Disponible	13-39.14	60	7
0103	PI	l'idit le breil jathan		saffre	30/06/2018	Disponible	12-38.43	60	3
0104	PI	les grands moulins pres ancien moulin	0	saffre		Non vérifié	11-40.44	60	1

N° hydrant 1 à 9999	TYPE (fiche n°3)	IMPLANTATION Situation géographique (ex : à hauteur du n°, en face de...)	ANOMALIES CONSTATEES (cf fiche n°4)	CIS	Date Vérif	Etat Vérif Tournée	N° de planche	DEBIT (en m3/1 bar de press. DEBIT)	PRESSION statique (bar) PRESSION
0105	PI	ludit le pavillon	0	saffre		Non vérifié	11-41.34	60	3
0106	PI	rue des orchidées	0	saffre		Non vérifié	12-38.22	60	5
0107	PI	rue de la clairière	0	saffre		Non vérifié	12-39A.24	60	5
0108	BI	za beaujour - face sarl jaunasse		saffre	09/06/2018	Disponible	11-39.43	60	4
0110	PI	ludit du pont morin	0	saffre		Non vérifié	12-38.22	0	0
0111	PI	lotissement du rocher - rue du rocher	0	saffre		Non vérifié	12-38.22	60	6
0900	PAR	pres square maquis de saffre		saffre	18/08/2018	Disponible	12-39A.12	0	0
0901	PA	le sauzay (angle rte de l'eternel et rte du dieux)		saffre	18/08/2018	Disponible	13-38.21	0	0
0902	PA	pres le sauzay		saffre	18/08/2018	Disponible	13-38.22	0	0
0903	PA	pres grand lande		saffre	18/08/2018	Disponible	13-39.14	0	0
0904	PN	ludit l'etang neuf (manopir de fontenay)		saffre	18/08/2018	Disponible	12-40.13	0	0

Commune de
Treffieux (44)



-  AEP_poteau_incendie
-  PerimetrePLUi
-  Treffieux
- PLUi_Pres_lin_arret_n2
 cours_deau
- PLUi_Pres_surf_arret_n2
 OAP
- PLUi_Zonage_arret_n2
 1AUb
-  2AU



Réalisation :

DMEAU
La Chauvelière
35150 JANZE
02 99 47 65 63



N°	Type	Adresse	Non dispo	Non conf	Anomalies
44208 TREFFIEUX					
1	PI	RUE DE LA LIBERATION	<input type="checkbox"/>	<input type="checkbox"/>	Fuite au PEI
2	PI	RUE PIERRE GARDE	<input checked="" type="checkbox"/>	<input type="checkbox"/>	Point d'eau sans eau
6	PI	LIDIT LA VEDIAIS	<input type="checkbox"/>	<input checked="" type="checkbox"/>	Débit < 60m3/h (Débit A 1 bar = 34m3 / h)
7	PI	54 RUE DU SOLEIL LEVANT	<input type="checkbox"/>	<input checked="" type="checkbox"/>	Bouchon manquant ou cassé Débit < 60m3/h (Débit A 1 bar = 59m3 / h)
8	PI	LIDIT LA MACLAIS	<input type="checkbox"/>	<input checked="" type="checkbox"/>	Bouchon manquant ou cassé Débit < 60m3/h (Débit A 1 bar = 46m3 / h)
9	PI	LIDIT LA CLAIE DES BOIS	<input type="checkbox"/>	<input checked="" type="checkbox"/>	Débit < 60m3/h (Débit A 1 bar = 33m3 / h)
10	PI	LIDIT LUMIEN	<input type="checkbox"/>	<input checked="" type="checkbox"/>	Débit non conforme >=15 et <30 (Débit A 1 bar = 28m3 / h)
11	PI	LIDIT LA GRIGNONNAIS	<input type="checkbox"/>	<input checked="" type="checkbox"/>	Débit < 60m3/h (Débit A 1 bar = 26m3 / h) Débit non conforme >=15 et <30 (Débit A 1 bar = 26m3 / h)
12	PI	LIDIT BELLE VUE	<input type="checkbox"/>	<input checked="" type="checkbox"/>	Fuite au PEI Débit < 60m3/h (Débit A 1 bar = 44m3 / h)
13	PI	LIDIT LA BOURDAUDAIS	<input type="checkbox"/>	<input checked="" type="checkbox"/>	Débit < 60m3/h (Débit A 1 bar = 43m3 / h)
14	PI	LIDIT FRESNAY	<input type="checkbox"/>	<input checked="" type="checkbox"/>	Fuite au PEI Débit < 60m3/h (Débit A 1 bar = 48m3 / h)
15	PI	LIDIT LA FLEURIAIS	<input type="checkbox"/>	<input checked="" type="checkbox"/>	Débit < 60m3/h (Débit A 1 bar = 52m3 / h)
16	PI	LIDIT LA MULNAIS	<input type="checkbox"/>	<input checked="" type="checkbox"/>	Débit < 60m3/h (Débit A 1 bar = 50m3 / h)
18	PI	LIDIT SAINTE MARIE	<input checked="" type="checkbox"/>	<input checked="" type="checkbox"/>	Carré de manoeuvre non fonctionnel Point d'eau sans eau Débit < 60m3/h (Débit A 1 bar = 35m3 / h)
19	PI	LIDIT CAVALAN	<input type="checkbox"/>	<input checked="" type="checkbox"/>	Débit < 60m3/h (Débit A 1 bar = 33m3 / h)
21	PI	LIDIT LA TROUSSERIE	<input type="checkbox"/>	<input checked="" type="checkbox"/>	Débit < 60m3/h (Débit A 1 bar = 45m3 / h)
22	PI	LIDIT LA POMMERAIS	<input type="checkbox"/>	<input checked="" type="checkbox"/>	Débit < 60m3/h (Débit A 1 bar = 54m3 / h)
23	PI	LIDIT LE BOIS D'INDE	<input type="checkbox"/>	<input checked="" type="checkbox"/>	Débit < 60m3/h (Débit A 1 bar = 42m3 / h)
24	PI	LIDIT LES BORDEAUX	<input type="checkbox"/>	<input checked="" type="checkbox"/>	Débit < 60m3/h (Débit A 1 bar = 49m3 / h)
25	PI	LIDIT LA GOMMERAIS	<input type="checkbox"/>	<input type="checkbox"/>	Numérotation absente ou erronée
27	PI	LIDIT LE POINT DU JOUR	<input type="checkbox"/>	<input type="checkbox"/>	Problème d'accès : Dans une propriété privée
29	PI	LIDIT LA GINGUENNAIS	<input type="checkbox"/>	<input type="checkbox"/>	Fuite au PEI
30	PI	LIDIT LA MORLAIS	<input type="checkbox"/>	<input checked="" type="checkbox"/>	Débit < 60m3/h (Débit A 1 bar = 52m3 / h)

Devis signé pour remplacement

Réparé

Devis signé pour remplacement

Sommaire

1. LA SYNTHÈSE DE LA CAMPAGNE	3
2. LES FICHES DE VIE DES HYDRANTS.....	5
3. TRAVAUX A EFFECTUER SUR LES HYDRANTS	38

Nombre total d'hydrant sur la commune : 35 (PI : 35)

	Nombre d'intervention	Nombre d'hydrant concerné
Nombre de vérification d'hydrant dans l'année	8	8 (PI : 8)
Nombre d'entretien d'hydrant dans l'année	8	8 (PI : 8)
Nombre de renouvellement d'hydrant dans l'année	2	2 (PI : 2)
Nombre d'hydrant atteignant le débit requis	14	

1. LA SYNTHESE DE LA CAMPAGNE

N°	Diamètre / Marque / Modèle	Adresse	Date mesure	Pression statique en Bar	Débit mesuré en m3/h	Pression dynamique au débit mesuré en bar	Débit requis (1)	Date entretien	Date renouvellement	Date réparation
44208-0001	100 / Pont-a-mousson / Atlas	Route de Châteaubriant	17 oct 2019	7.0	60	2.4	Oui			31/12/2020
44208-0002	100 / Pont-a-mousson / Rationnel	Route d' Issé	04 mai 2021	7.1	60	3.1	Oui	04 mai 2021		31/12/2020
44208-0003	100 / Pont-a-mousson / Rationnel	Route de Nozay	12 févr 2020	6.8	60	2.5	Oui			
44208-0004	100 / Pont-a-mousson / Rationnel	Route de Jans	17 oct 2019	7.0	60	2.2	Oui			
44208-0005	100 / Pont-a-mousson / Tri	Les Froux	12 févr 2020	7.0	60	2.8	Oui			
44208-0006	100 / Pont-a-mousson / Tri ajax	La Védiais	24 déc 2019	5.4	31	1.0	Non			
44208-0007	100 / Pont-a-mousson / Tri ajax	Les Sausais	04 mai 2021	6.7	57	1.8	Non	04 mai 2021		
44208-0008	100 / Pont-a-mousson / Tri ajax	La Maclais	03 mai 2021					03 mai 2021	13 juin 2022	
44208-0009	100 / S.m.h.m / S.m.h.m	La Claie des Boies	03 mai 2021	6.5	40	1.0	Non	03 mai 2021		
44208-0010	100 / G.h.m / Inconnu	Lumien	04 mai 2021	5.1	28	1.0	Non	04 mai 2021		
44208-0011	100 / G.h.m / Inconnu	La Grignonais	04 mai 2021	5.4	26	1.0	Non	04 mai 2021		
44208-0012	100 / Pont-a-mousson / Tri ajax	Bellevue	04 mai 2021	6.9	57	1.0	Non	04 mai 2021	12 mai 2022	
44208-0013	100 / Pont-a-mousson / Tri ajax	La Bordaudois	04 mai 2021	6.7	48	1.0	Non	04 mai 2021		
44208-0014	100 / Pont-a-mousson / Tri ajax	Frenay	04 mai 2021	6.8	49	1.0	Non	04 mai 2021		
44208-0015	100 / Pont-a-mousson / Atlas	La fleuriais	27 janv 2022	7.0	60	1.0	Oui	27 janv 2022		
44208-0016	100 / Pont-a-mousson / Tri ajax	La Mulnais	27 janv 2022	6.5	55	1.0	Non	27 janv 2022		
44208-0018	100 / S.m.h.m / S.m.h.m	Sainte Marie	HS le 27 janv 2022	6.0	38	1.0	Hors service	HS le 27 janv 2022		
44208-0019	100 / S.m.h.m / S.m.h.m	Cavalan	27 janv 2022	5.5	32	1.0	Non	27 janv 2022		
44208-0020	100 / S.m.h.m / S.m.h.m	La Gominais	27 janv 2022	6.5	32	1.0	Non	27 janv 2022		
44208-0021	100 / S.m.h.m / S.m.h.m	La Trousserie	27 janv 2022	6.5	30	1.0	Non	27 janv 2022		
44208-0022	100 / G.h.m / Inconnu	La Pommeraie	27 janv 2022	6.5	29	1.0	Non	27 janv 2022		
44208-0023	100 / G.h.m / Inconnu	Le Bois d' Inde	27 janv 2022	7.0	47	1.0	Non	27 janv 2022		

N°	Diamètre / Marque / Modèle	Adresse	Date mesure	Pression statique en Bar	Débit mesuré en m3/h	Pression dynamique au débit mesuré en bar	Débit requis (1)	Date entretien	Date renouvellement	Date réparation
44208-0024	100 / Pont-a-mousson / Tri ajax	Les Bordeaux	24 déc 2019	7.0	48	1.0	Non			
44208-0025	100 / Pont-a-mousson / Rationnel	La Gomerai	12 févr 2020	7.6	60	2.8	Oui			
44208-0026	100 / Pont-a-mousson / Rationnel	Le Mortier	09 mars 2020	6.2	60	3.2	Oui			
44208-0027	100 / Pont-a-mousson / Atlas	LE POINT DU JOUR	09 mars 2020	6.0	60	3.4	Oui			
44208-0028	100 / Pont-a-mousson / Tri ajax	La Vigne	09 mars 2020	6.8	60	2.8	Oui			
44208-0029	100 / Pont-a-mousson / Tri ajax	La Guinguenais	09 mars 2020	6.8	60	2.8	Oui			
44208-0030	100 / Bayard / Inconnu	Le Morlais	09 mars 2020	6.8	52	1.0	Non			
44208-0031	100 / S.m.h.m / Inconnu	Menuiserie Route de Châteaubriant								
44208-0032	100 / Pont-a-mousson / Tri	Route des Bordeaux	24 déc 2019	6.9	60	1.0	Oui			04 oct 2019
44208-0033	100 / Pont-a-mousson / Atlas	Centre de Secours	24 déc 2019	7.0	60	1.2	Oui			
44208-0034	100 / Pont-a-mousson / Atlas	Lotissement des chaumains	24 déc 2019	7.2	60	1.2	Oui			

(1) SAUR évalue qu'un poteau d'incendie est capable de délivrer le débit requis suivant le critère ci-dessous. Seul le Service Départemental Incendie et Secours (SDIS) est habilité à déclarer un hydrant conforme.
Débit requis pour : DN 80 : > 30 m3/h DN 100 : > 60 m3/h DN 150 : > 120 m3/h

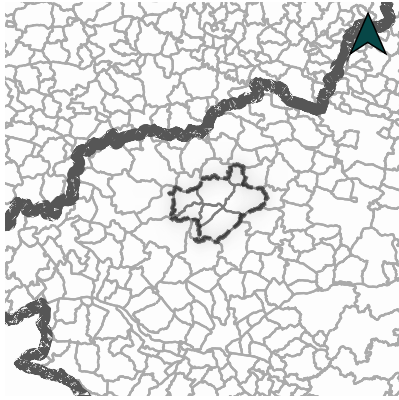
Commune de
Vay bourg (44)

-  AEP_poteau_incendie
-  PerimetrePLUi
-  Vay
- PLUi_Pres_lin_arret_n2
 cours_deau
- PLUi_Pres_surf_arret_n2
 OAP
- PLUi_Zonage_arret_n2
 IAUb
 IAUe2
 2AU

0 0.18 0.36 km



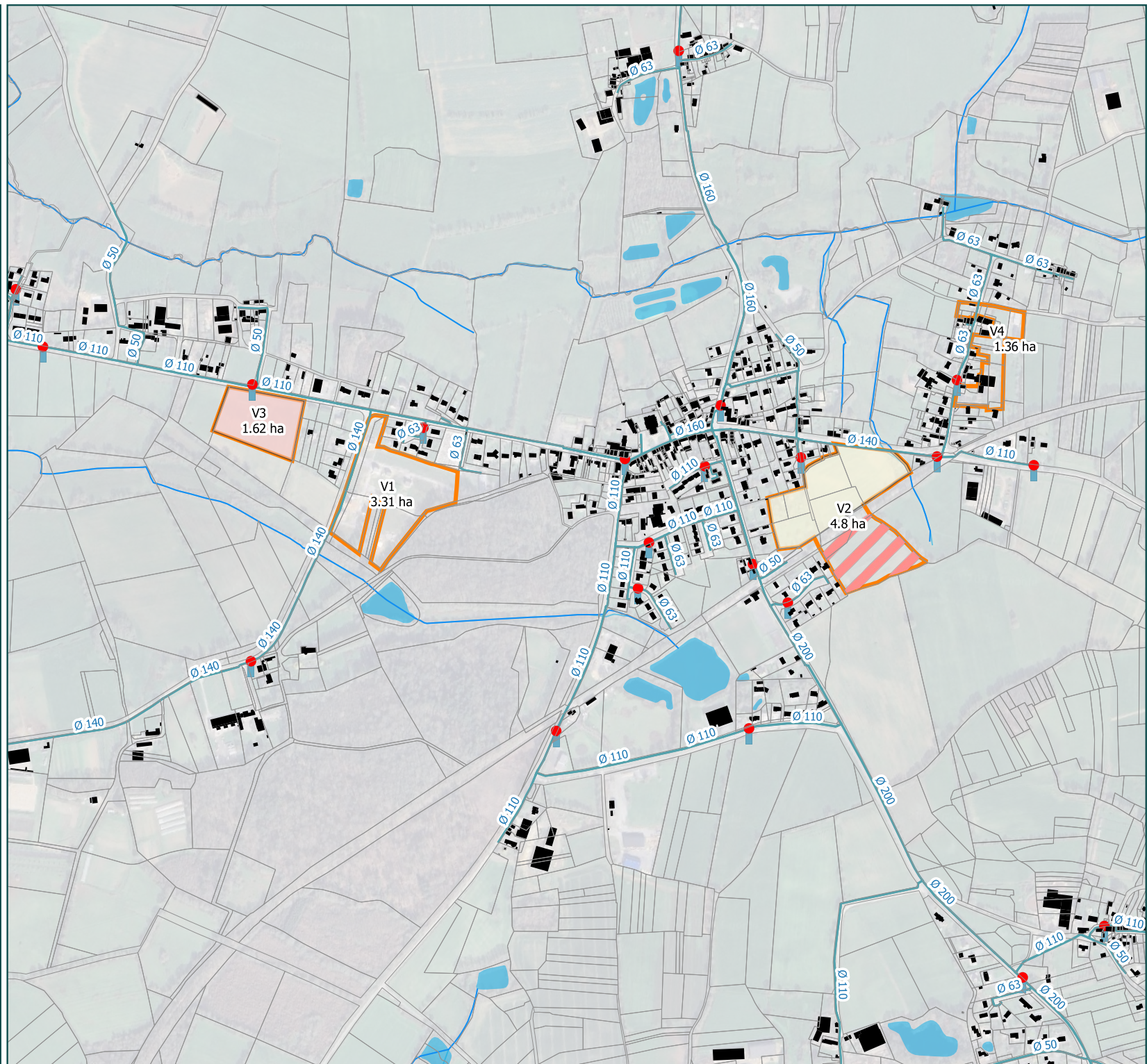

Réalisation :

DMEAU
La Chauvellerie
35150 JANZE
02 99 47 65 63

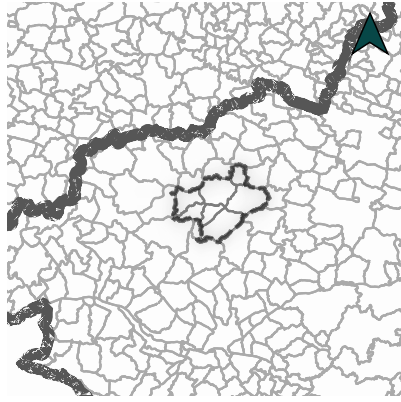

Commune de Vay Le chene (44)



-  AEP_poteau_incendie
-  PerimetrePLUi
-  Vay
-  PLUi_Pres_lin_arret_n2
-  cours_deau



Réalisation :
DMEAU
La Chauvinière
35150 JANZE
02 99 47 65 63

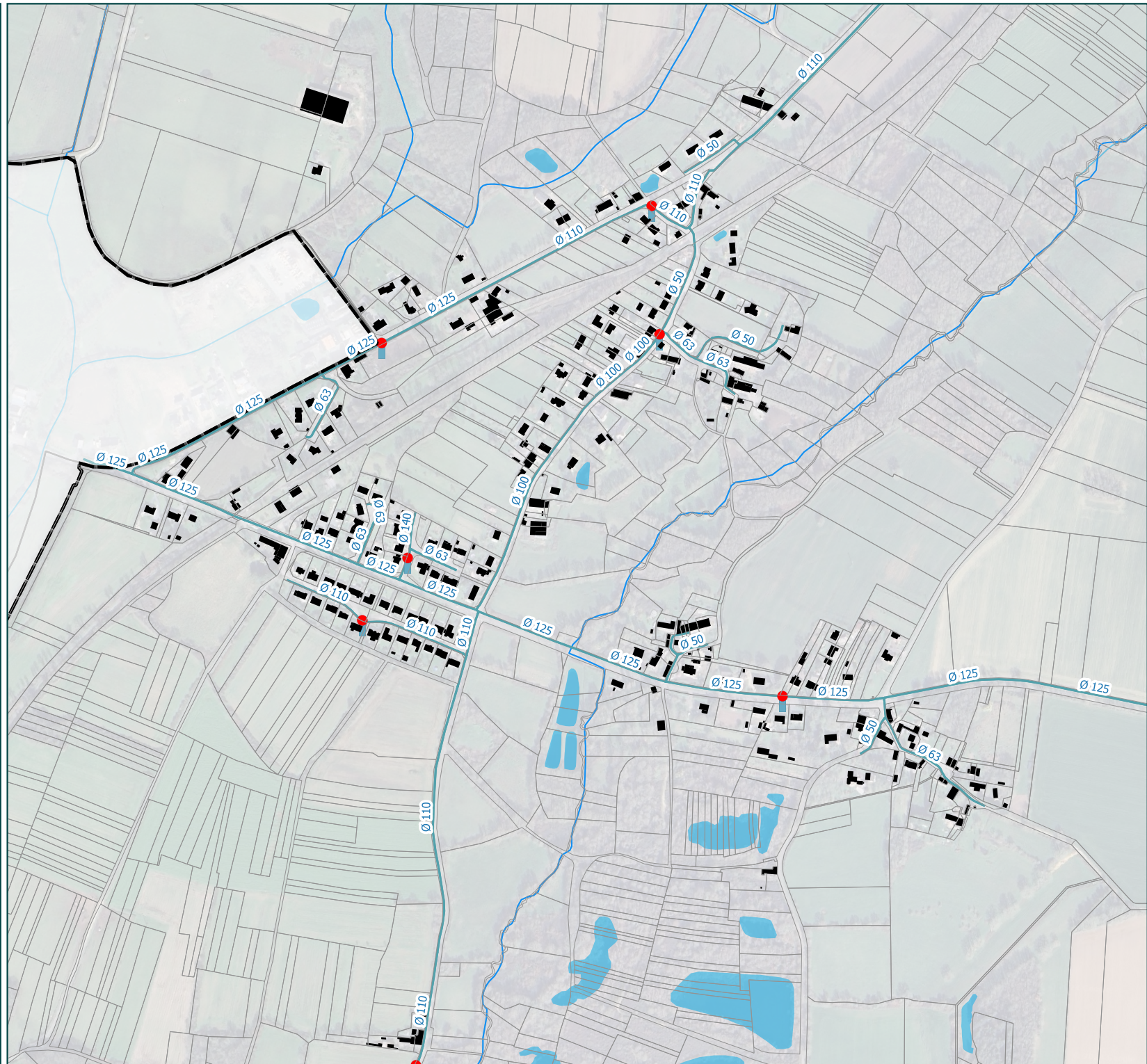

Listes des anomalies sur points d'eau

N°	Type	Adresse	Non dispo	Non conf	Anomalies
44214 VAY					
1	PI	IMPASSE DE LA FRESCHAIS	<input type="checkbox"/>	<input checked="" type="checkbox"/>	Bouchon manquant ou cassé Débit < 60m3/h (Débit A 1 bar = 37m3 / h) Accès difficile, végétation gênante
2	PI	LIDIT LA COCHAIS	<input type="checkbox"/>	<input checked="" type="checkbox"/>	Débit < 60m3/h (Débit A 1 bar = 30m3 / h)
4	PI	LIDIT LA RIVIERE	<input type="checkbox"/>	<input checked="" type="checkbox"/>	Débit < 60m3/h (Débit A 1 bar = 30m3 / h)
5	PI	3 LIDIT LA TEILLAIS	<input checked="" type="checkbox"/>	<input type="checkbox"/>	Point d'eau sans eau Bouchon manquant ou cassé
7	PI	RUE DU CLOS PELLIAN	<input type="checkbox"/>	<input type="checkbox"/>	Bouchon manquant ou cassé
8	PI	LIDIT BELAIR	<input type="checkbox"/>	<input checked="" type="checkbox"/>	Débit < 60m3/h (Débit A 1 bar = 15m3 / h) Débit non conforme >=15 et <30 (Débit A 1 bar = 15m3 / h)
10	PI	RUE DU HAUT BOIS	<input type="checkbox"/>	<input checked="" type="checkbox"/>	Débit < 60m3/h (Débit A 1 bar = 30m3 / h)
11	PI	LIDIT LE BOUT DES HAIES	<input type="checkbox"/>	<input checked="" type="checkbox"/>	Débit < 60m3/h (Débit A 1 bar = 30m3 / h)
12	PI	LIDIT L' ETIENNAIS	<input type="checkbox"/>	<input checked="" type="checkbox"/>	Débit < 60m3/h (Débit A 1 bar = 30m3 / h)
13	PI	LIDIT LA DAVIAIS	<input type="checkbox"/>	<input checked="" type="checkbox"/>	Débit < 60m3/h (Débit A 1 bar = 15m3 / h) Débit non conforme >=15 et <30 (Débit A 1 bar = 15m3 / h)
17	PI	LIDIT LA CLARDIERE	<input type="checkbox"/>	<input checked="" type="checkbox"/>	Bouchon manquant ou cassé Débit < 60m3/h (Débit A 1 bar = 30m3 / h)
18	PI	LIDIT BOURRUEN	<input type="checkbox"/>	<input checked="" type="checkbox"/>	Débit < 60m3/h (Débit A 1 bar = 30m3 / h)
19	PI	LIDIT LA BARONNIERE	<input type="checkbox"/>	<input checked="" type="checkbox"/>	Débit < 60m3/h (Débit A 1 bar = 30m3 / h)
20	PI	LIDIT LUGAGNAC	<input type="checkbox"/>	<input checked="" type="checkbox"/>	Bouchon manquant ou cassé Débit < 60m3/h (Débit A 1 bar = 30m3 / h) Accès difficile, végétation gênante
21	PI	ROUTE DU PARC LIDIT LA CINERAYE	<input type="checkbox"/>	<input checked="" type="checkbox"/>	Débit < 60m3/h (Débit A 1 bar = 30m3 / h)
22	PI	LIDIT LA CROIX GUICHARD	<input type="checkbox"/>	<input checked="" type="checkbox"/>	Bouchon manquant ou cassé Débit < 60m3/h (Débit A 1 bar = 40m3 / h) Accès difficile, végétation gênante
23	PI	LIDIT LA GUICHARDIERE	<input type="checkbox"/>	<input checked="" type="checkbox"/>	Bouchon manquant ou cassé Débit < 60m3/h (Débit A 1 bar = 40m3 / h)
24	PI	LIDIT LIMOUSIN	<input type="checkbox"/>	<input checked="" type="checkbox"/>	Débit < 60m3/h (Débit A 1 bar = 30m3 / h)
25	PI	LIDIT LA HERROUINAIS	<input type="checkbox"/>	<input checked="" type="checkbox"/>	Numérotation absente ou erronée Manoeuvre difficile (carré ou volant) Débit < 60m3/h (Débit A 1 bar = 30m3 / h)

Listes des anomalies sur points d'eau

N°	Type	Adresse	Non dispo	Non conf	Anomalies
26	PI	LIDIT LA ROUAUDIÈRE	<input checked="" type="checkbox"/>	<input checked="" type="checkbox"/>	Carré de manoeuvre non fonctionnel Manoeuvre difficile (carré ou volant) Débit < 60m ³ /h (Débit A 1 bar = 30m ³ / h)
27	PI	LIDIT LES BELLES CONTRÉES	<input type="checkbox"/>	<input checked="" type="checkbox"/>	Débit < 60m ³ /h (Débit A 1 bar = 30m ³ / h) Accès difficile, végétation gênante
28	PI	LIDIT BENOISLAND	<input type="checkbox"/>	<input checked="" type="checkbox"/>	Débit < 60m ³ /h (Débit A 1 bar = 15m ³ / h) Accès difficile, végétation gênante Débit non conforme >=15 et <30 (Débit A 1 bar = 15m ³ / h)
29	PI	LIDIT LE MÉMOIRE	<input type="checkbox"/>	<input checked="" type="checkbox"/>	Numérotation absente ou erronée Bouchon manquant ou cassé Débit < 60m ³ /h (Débit A 1 bar = 15m ³ / h) Débit non conforme >=15 et <30 (Débit A 1 bar = 15m ³ / h)
30	PI	LIDIT CLEGREUC	<input type="checkbox"/>	<input checked="" type="checkbox"/>	Débit < 60m ³ /h (Débit A 1 bar = 30m ³ / h)
31	PI	ROUTE DE PLESSE - LDT LA BALLERIE	<input type="checkbox"/>	<input checked="" type="checkbox"/>	Débit < 60m ³ /h (Débit A 1 bar = 30m ³ / h) Accès difficile, végétation gênante
32	PI	ROUTE DE PLESSE AU NIVEAU DU LD SABHEL	<input type="checkbox"/>	<input checked="" type="checkbox"/>	Numérotation absente ou erronée Débit < 60m ³ /h (Débit A 1 bar = 30m ³ / h)
33	PI	RUE DE LA ROSERAIE	<input type="checkbox"/>	<input type="checkbox"/>	Numérotation absente ou erronée Bouchon manquant ou cassé
35	PI	ROUTE DE NOZAY	<input type="checkbox"/>	<input checked="" type="checkbox"/>	Bouchon manquant ou cassé Débit < 60m ³ /h (Débit A 1 bar = 30m ³ / h) Manque 3 bouchons
36	PI	IMPASSE DE LANGAST	<input type="checkbox"/>	<input type="checkbox"/>	Bouchon manquant ou cassé
37	PI	ROUTE DE MARSAC	<input type="checkbox"/>	<input type="checkbox"/>	Numérotation absente ou erronée
38	PI	LIDIT LA TONNERIE	<input type="checkbox"/>	<input checked="" type="checkbox"/>	Bouchon manquant ou cassé Débit < 60m ³ /h (Débit A 1 bar = 30m ³ / h)
40	PI	LIDIT LES CHESNOTS	<input type="checkbox"/>	<input checked="" type="checkbox"/>	Débit non conforme >=15 et <30 (Débit A 1 bar = 15m ³ / h)
41	PI	LIDIT LA CARDUCHÈRE	<input type="checkbox"/>	<input checked="" type="checkbox"/>	Débit < 60m ³ /h (Débit A 1 bar = 15m ³ / h) Débit non conforme >=15 et <30 (Débit A 1 bar = 15m ³ / h)
42	PI	LIDIT LA RINGAUDIÈRE	<input type="checkbox"/>	<input checked="" type="checkbox"/>	Débit < 60m ³ /h (Débit A 1 bar = 30m ³ / h)
43	PI	LIDIT LA CHARRAIS	<input type="checkbox"/>	<input checked="" type="checkbox"/>	Débit < 60m ³ /h (Débit A 1 bar = 30m ³ / h)
45	PI	LIDIT LE MESNIL	<input type="checkbox"/>	<input checked="" type="checkbox"/>	Débit < 60m ³ /h (Débit A 1 bar = 15m ³ / h) Débit non conforme >=15 et <30 (Débit A 1 bar = 15m ³ / h)
46	PI	LIDIT BOYENNE	<input type="checkbox"/>	<input checked="" type="checkbox"/>	Débit < 60m ³ /h (Débit A 1 bar = 15m ³ / h) Débit non conforme >=15 et <30 (Débit A 1 bar = 15m ³ / h)
47	PI	LIDIT LA COUR DE BOYENNE	<input type="checkbox"/>	<input checked="" type="checkbox"/>	Débit < 60m ³ /h (Débit A 1 bar = 30m ³ / h)

13/02/2023

Listes des anomalies sur points d'eau

N°	Type	Adresse	Non dispo	Non conf	Anomalies
48	PI	LIDIT PIBORDEL	<input type="checkbox"/>	<input checked="" type="checkbox"/>	Débit < 60m3/h (Débit A 1 bar = 30m3 / h)
49	PI	LIDIT L' HOTEL JAHENY	<input type="checkbox"/>	<input checked="" type="checkbox"/>	Numérotation absente ou erronée Débit < 60m3/h (Débit A 1 bar = 30m3 / h)
50	PI	LIDIT L' AUBAUDIERE	<input type="checkbox"/>	<input checked="" type="checkbox"/>	Débit < 60m3/h (Débit A 1 bar = 20m3 / h) Débit non conforme >=15 et <30 (Débit A 1 bar = 20m3 / h)
51	PI	LIDIT MALICORNE	<input type="checkbox"/>	<input checked="" type="checkbox"/>	Débit < 60m3/h (Débit A 1 bar = 30m3 / h)
53	PI	ROUTE DU HAUT LUC LIDIT LES ROTIS	<input type="checkbox"/>	<input checked="" type="checkbox"/>	Numérotation absente ou erronée Manoeuvre difficile (carré ou volant) Débit < 60m3/h (Débit A 1 bar = 30m3 / h)
55	PI	LIDIT LE CHAMP DES VIGNES	<input type="checkbox"/>	<input checked="" type="checkbox"/>	Débit < 60m3/h (Débit A 1 bar = 30m3 / h)
57	PI	RUE DU PRE DU ROCHER	<input type="checkbox"/>	<input checked="" type="checkbox"/>	Débit < 60m3/h (Débit A 1 bar = 30m3 / h)
60	PI	RUE DU GRAND BOIS	<input checked="" type="checkbox"/>	<input type="checkbox"/>	Point d'eau sans eau
61	BI	RUE DES PETITES LANDES	<input type="checkbox"/>	<input type="checkbox"/>	Signalisation BI insuffisante
62	PI	ALLEE DES GRANDES QUINOIRES	<input type="checkbox"/>	<input type="checkbox"/>	Bouchon manquant ou cassé
63	PI	ALLEE DES NAMNETES	<input type="checkbox"/>	<input checked="" type="checkbox"/>	Numérotation absente ou erronée Débit < 60m3/h (Débit A 1 bar = 50m3 / h)
64	PI	ROUTE DU HAUT LUC FACE A LA COLONIE DE VACANCES DE LA GENETRIE	<input type="checkbox"/>	<input checked="" type="checkbox"/>	Débit < 60m3/h (Débit A 1 bar = 30m3 / h)
65	PI	LIDIT LE MESNIL A PROXIMITE DU HAUT MEREL (NOZAY)	<input type="checkbox"/>	<input checked="" type="checkbox"/>	Débit < 60m3/h (Débit A 1 bar = 15m3 / h) Débit non conforme >=15 et <30 (Débit A 1 bar = 15m3 / h)